

# ENCONTROS PROGESTÃO 2024

SEMEANDO IDEIAS, COMPARTILHANDO  
EXPERIÊNCIAS – 2ª EDIÇÃO

Joacy Mendes Nóbrega



# PARAÍBA

ÁREA DO ESTADO

56 469,778 km<sup>2</sup>



# BACIAS HIDROGRÁFICAS

- 11 bacias hidrográficas;
- 6 estaduais.

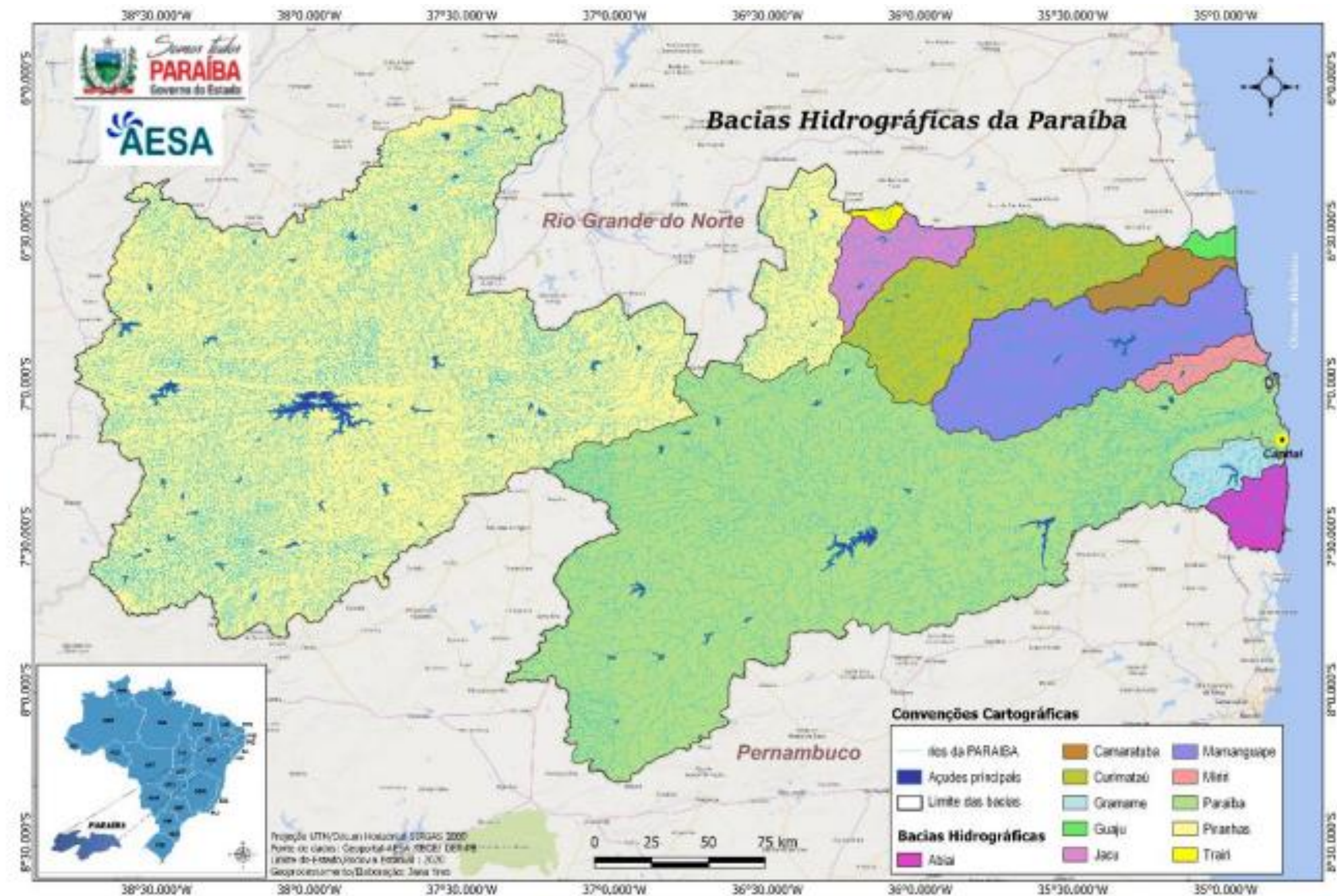

# Decreto Estadual nº 31.215/2010

Regulamenta o Fundo Estadual de Recursos Hídricos – FERH, e dá outras providências.  
(Recursos do FERH).

**DECRETO Nº 33.613, DE 14 DE DEZEMBRO DE 2012.**

*(Publicado no DOE, de 16.12.2012)*

*Regulamenta a cobrança pelo uso da água bruta de domínio do Estado da Paraíba, prevista na Lei nº 6.308, de 02 de julho de 1996, e dá outras providências.*

**O GOVERNADOR DO ESTADO DA PARAÍBA**, uso das atribuições que lhe são conferidas pelo art. 86, inciso IV, da Constituição Estadual, e na Lei nº 6.308, de 02 de julho de 1996, e

**Considerando** o disposto no art. 19 e seus parágrafos da Lei nº 6.308, de 02 de julho de 1996 que institui a cobrança do uso da água bruta de domínio do Estado da Paraíba, como instrumento gerencial da política estadual de recursos hídricos;

**Considerando** que a cobrança pelo uso da água bruta tem por objetivo reconhecer a água como um bem econômico e incentivar o uso racional da água;

**Considerando** os estudos técnicos sobre cobrança pelo uso dos recursos hídricos desenvolvidos pela Agência Executiva de Gestão das Águas do Estado – AESA,

# Decreto Estadual nº 33.613/12

**Regulamenta a cobrança pelo uso da água bruta de domínio do Estado da Paraíba.**

## COBRANÇA NA PARAÍBA

9 ANOS

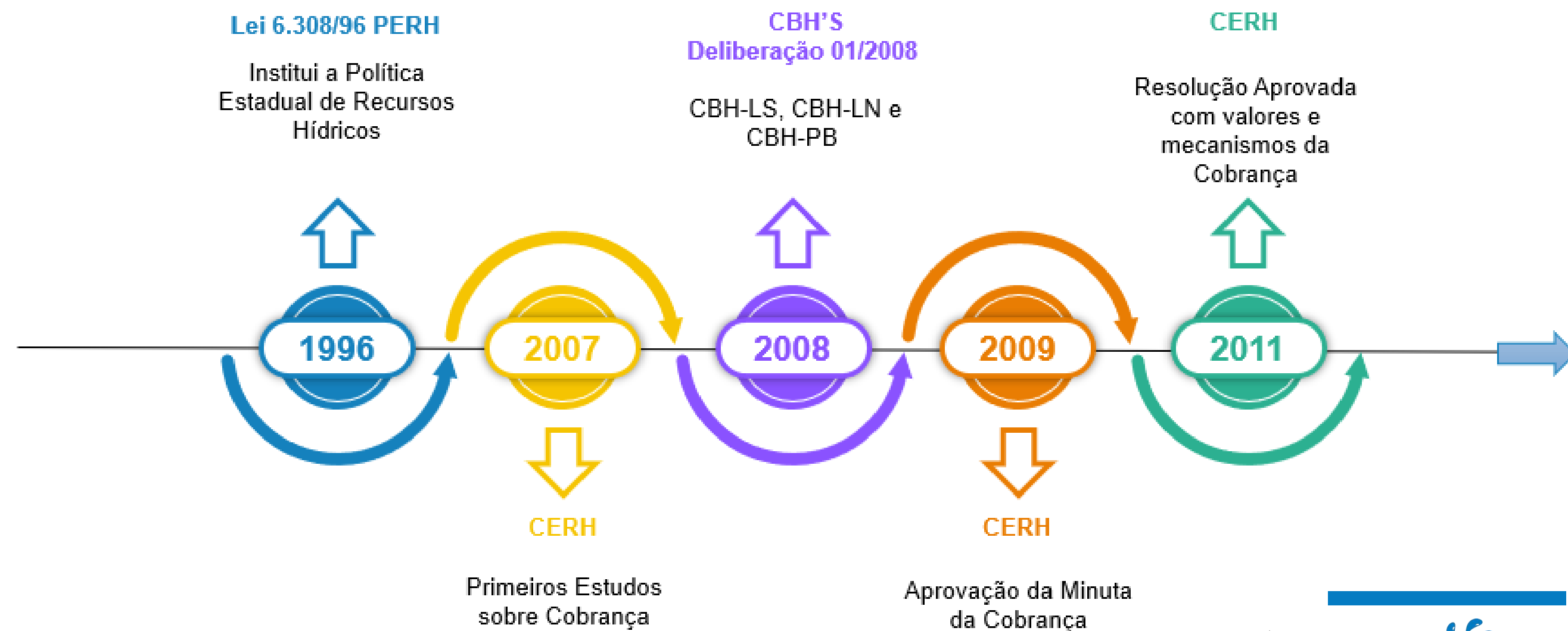

# COBRANÇA NA PARAÍBA

9 ANOS

# PARAÍBA

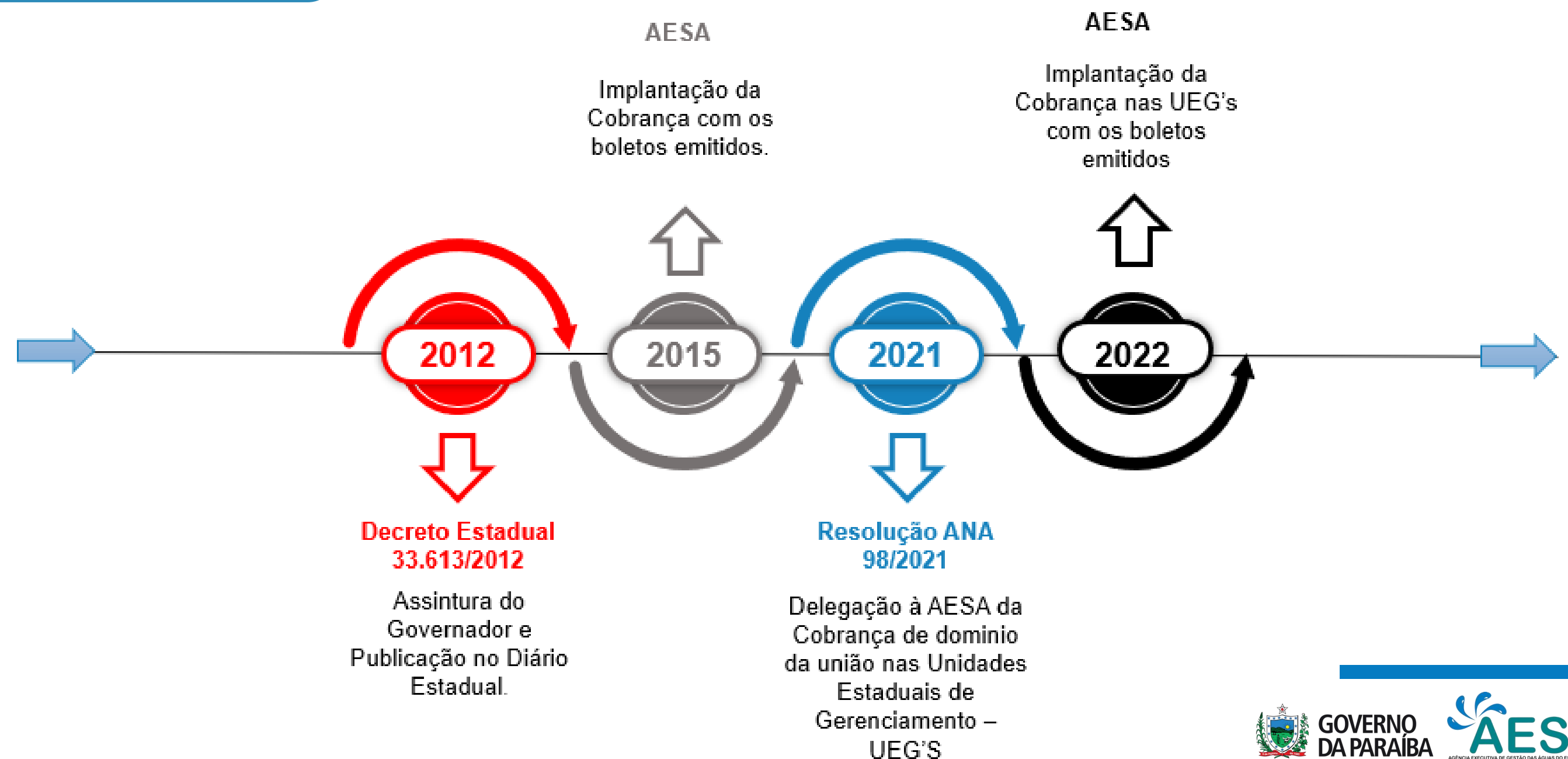

# Inadimplência por ano

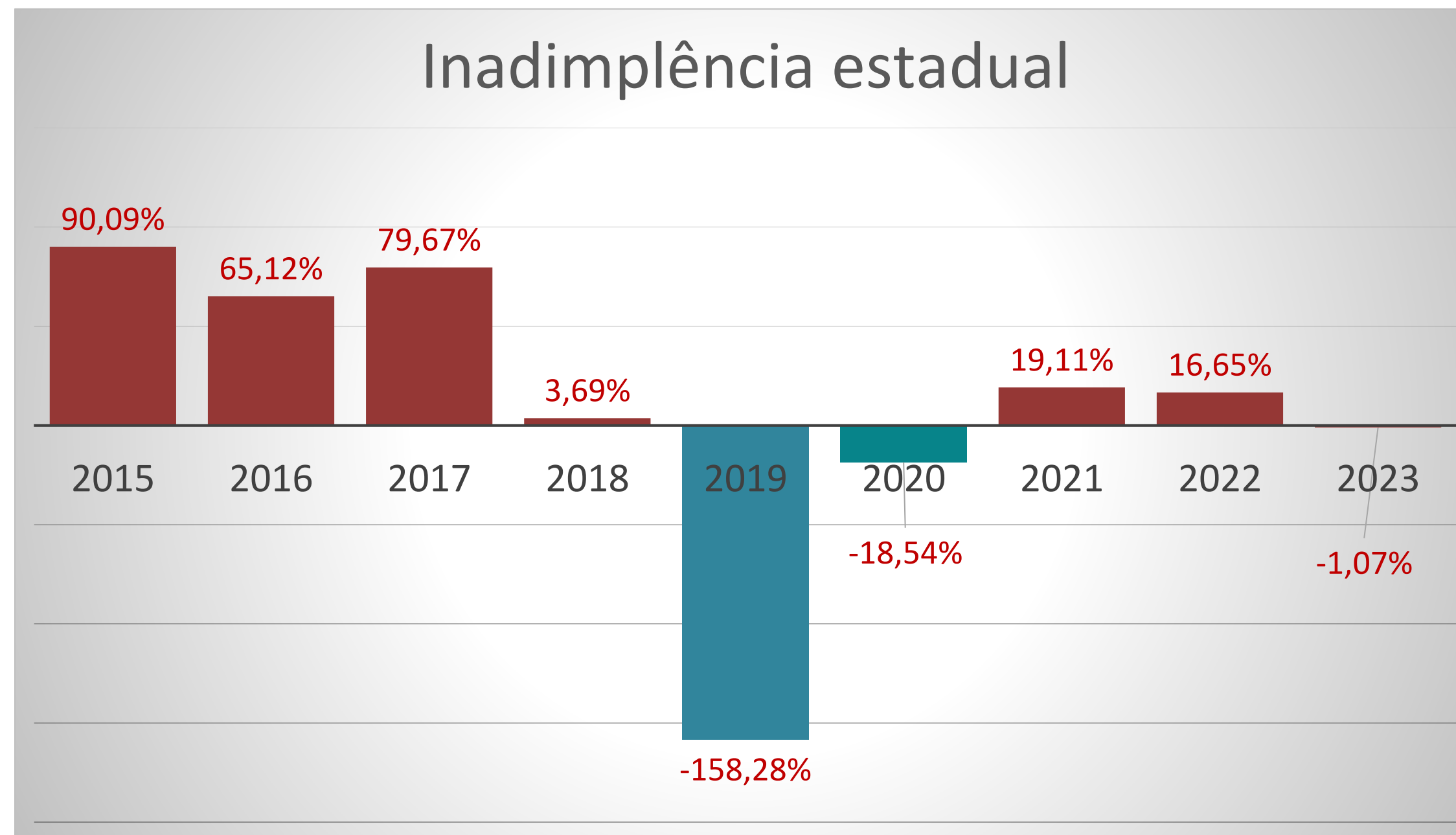

## Resolução nº 98/2021 da ANA

**Delega** à AESA a cobrança pelo uso de recursos hídricos de domínio da União existentes em áreas inseridas em Unidades Estaduais de Gerenciamento de Recursos Hídricos do Estado da Paraíba.



# Adimplência por ano nas UEGs

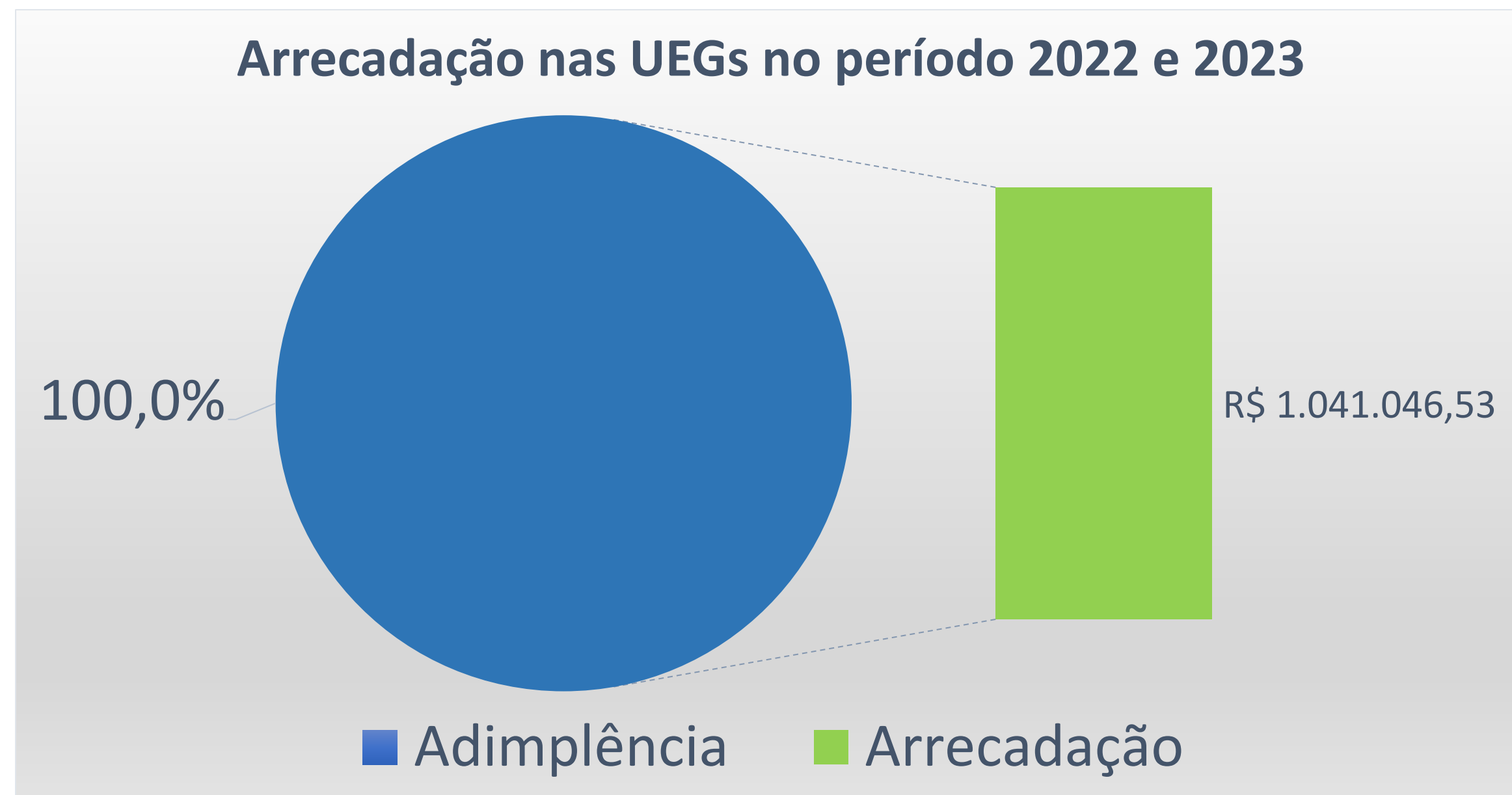

# Valores arrecadados por ano

Evolução anual FEDERAL (nas UEGs)

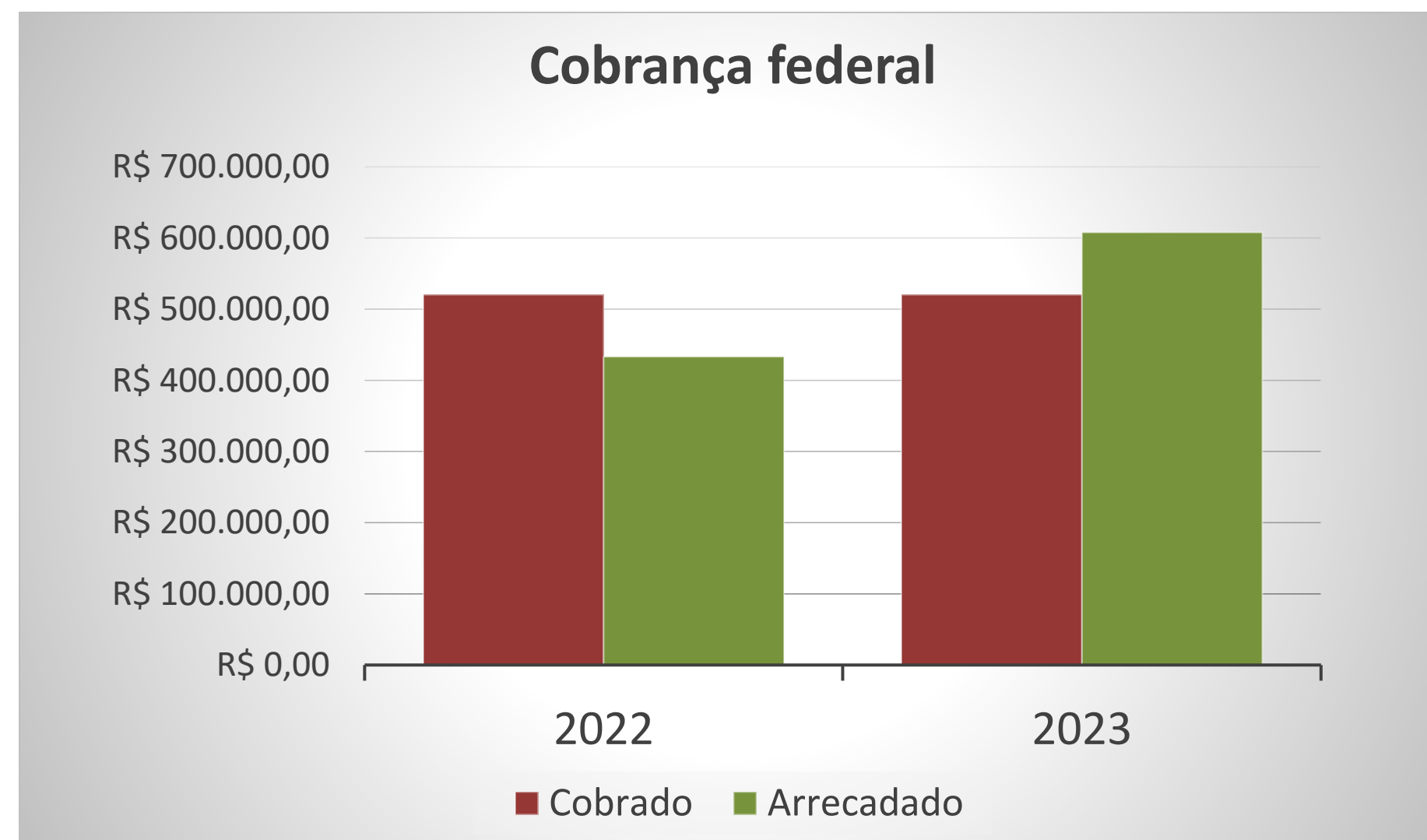

# Valores arrecadados por ano

Evolução anual estadual

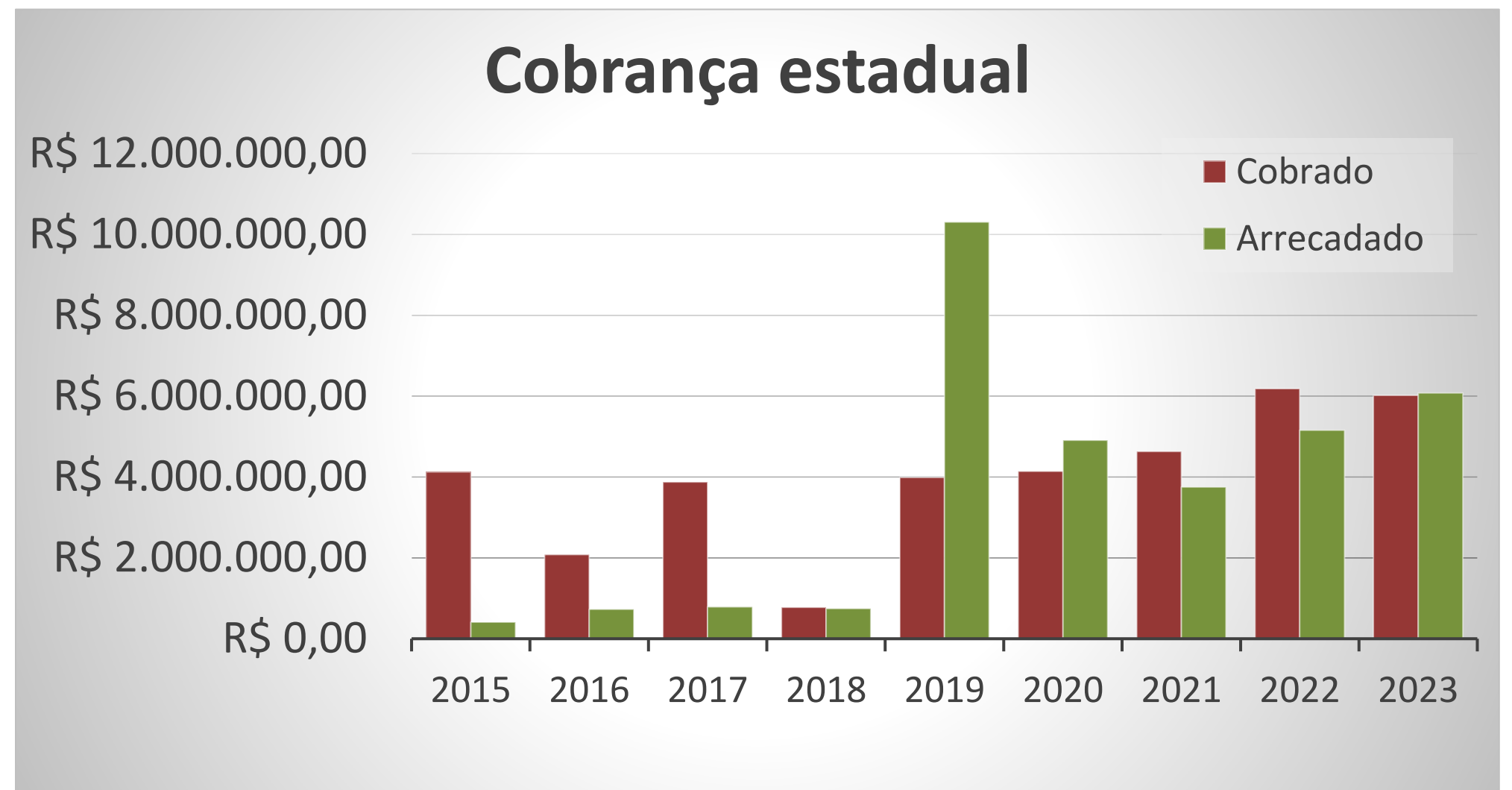

# Total Arrecadado 2015-2023

R\$ 32.867.522,86

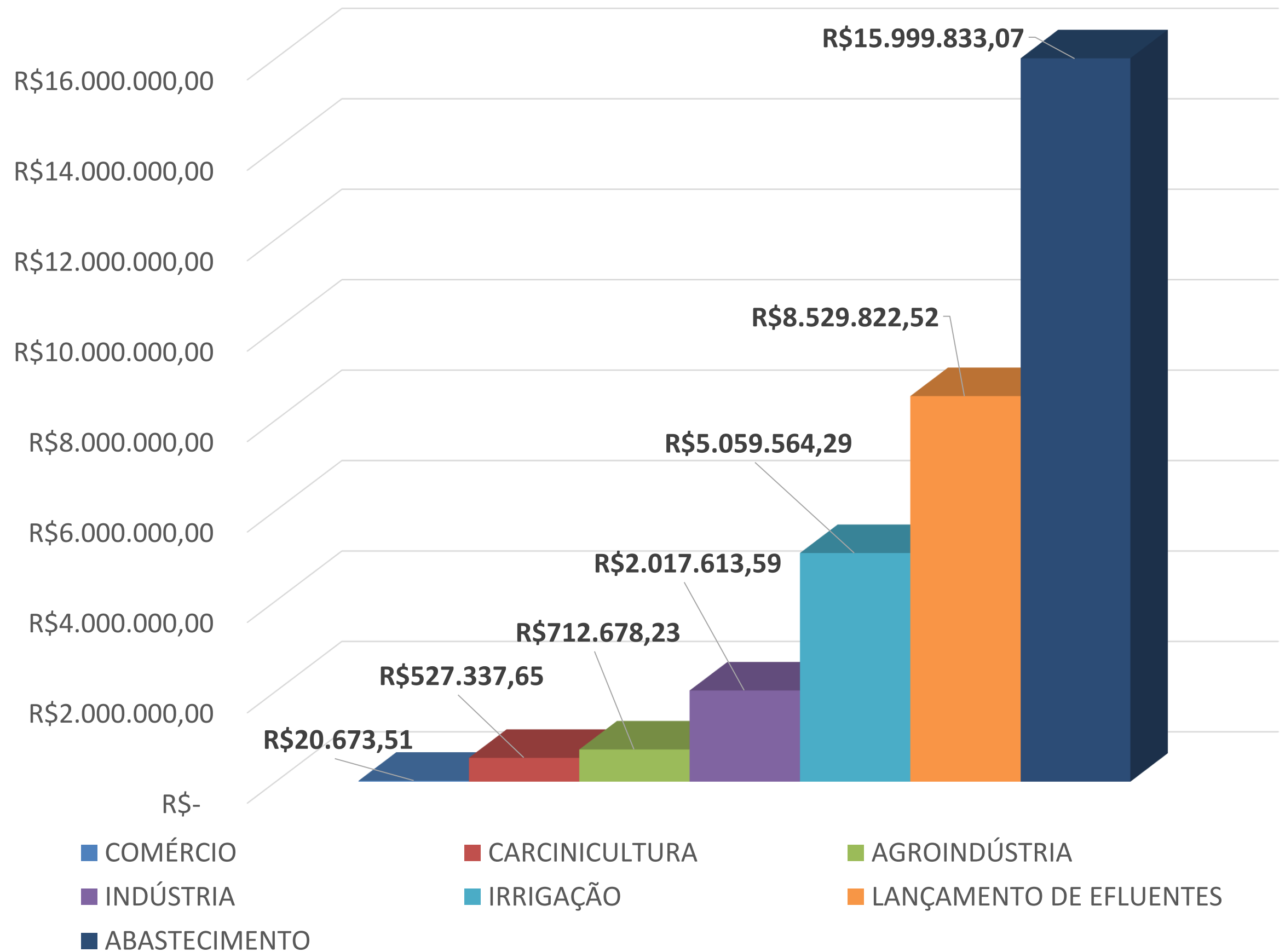

# MEDIDAS ADOTADAS PARA A MANUTENÇÃO DA ADIMPLENCIA —

Parceria com a companhia de dados do estado (codata) para a inserção do usuário na dívida ativa do estado;

Renovação automática da outorga junto com a emissão do boleto de cobrança.



# CONQUISTAS

- ❑ Regularização do maior usuário pagador – CAGEPA (salto de arrecadação 2019);
- ❑ Criação do Módulo do Sistema de Cobrança;
- ❑ Criação de conta corrente para o FERH, com codificação específica por bacia hidrográfica;
- ❑ Estruturação do FERH e da AESA para a aplicação dos recursos da cobrança;
- ❑ Recebimento da Delegação pela ANA da Cobrança pelo uso de recursos hídricos de domínio da União.

# APLICAÇÕES

- Plano de recursos hídricos das Bacias Litorâneas;
- Estudo da sustentabilidade financeira do sistema de gestão e atualização da cobrança;
- Serviços de melhorias e limpeza das barragens;
- Plano estadual de recursos hídricos;
- Reforma e ampliação da AESA;
- Capacitações.



## PLANOS

100% das bacias hidrográficas de domínio estadual com planos atualizados, alguns financiados pelos recursos da cobrança!



# Reforma AESA



# Atualização Manutenção e Operação da Rede de Monitoramento



**Estação Agrometeorológica instalada na Vila Olímpica em João Pessoa**



**Estação Agrometeorológica instalada Mamanguape**

# — Recuperação, despoluição e preservação de Recursos Hídricos



**AÇUDE VAZANTE – DIAMANTE/PB**

# — Retificação da Calha do Rio Paraíba

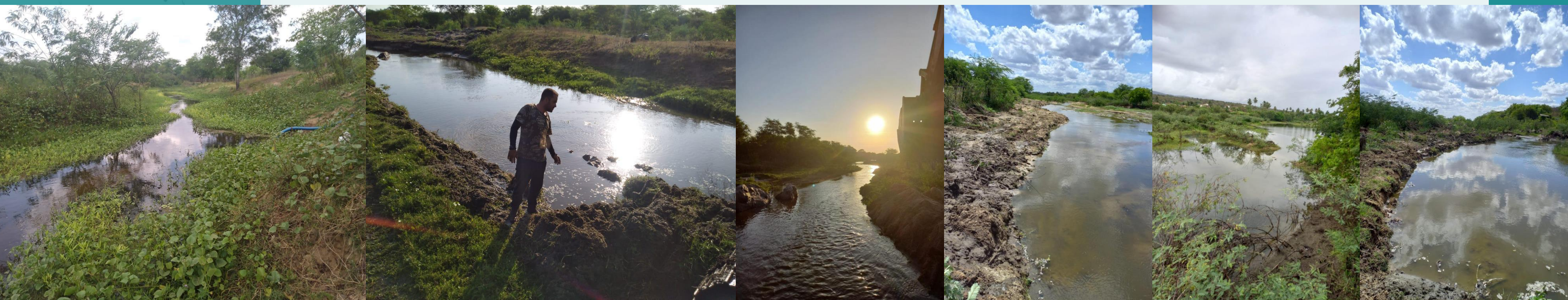

**RECURSOS PROVENIENTES DA COBRANÇA NAS UEGS**

# Atualização da Política de Cobrança pelo Uso de Água Bruta



# Atualização da Política de Cobrança pelo Uso de Água Bruta

## **Benefícios advindos desse estudo:**

- **Sustentabilidade financeira do sistema estadual de recursos hídricos;**
- **Ampliação dos investimentos nas bacias.**

# Elaboração de planos estudos e projetos na área de recursos hídricos



**PLANOS DAS BACIAS LITORÂNEAS  
CONSULTAS PÚBLICAS PEDRAS DE FOGO**



# Elaboração de planos estudos e projetos na área de recursos hídricos



**PLANOS DAS BACIAS LITORÂNEAS  
CONSULTAS PÚBLICAS MAMANGUAPE**





# Atualização do ENQUADRAMENTO

Investimento de R\$ 4 milhões para revisão e atualização do enquadramento das águas superficiais e subterrâneas do estado da Paraíba.



## CAPACITAÇÃO

- 02 turmas do Curso de Pós-Graduação Recursos Hídricos;
- 34 cursos de capacitação no ano;
- Prêmio ANA – Comitês nas Escolas

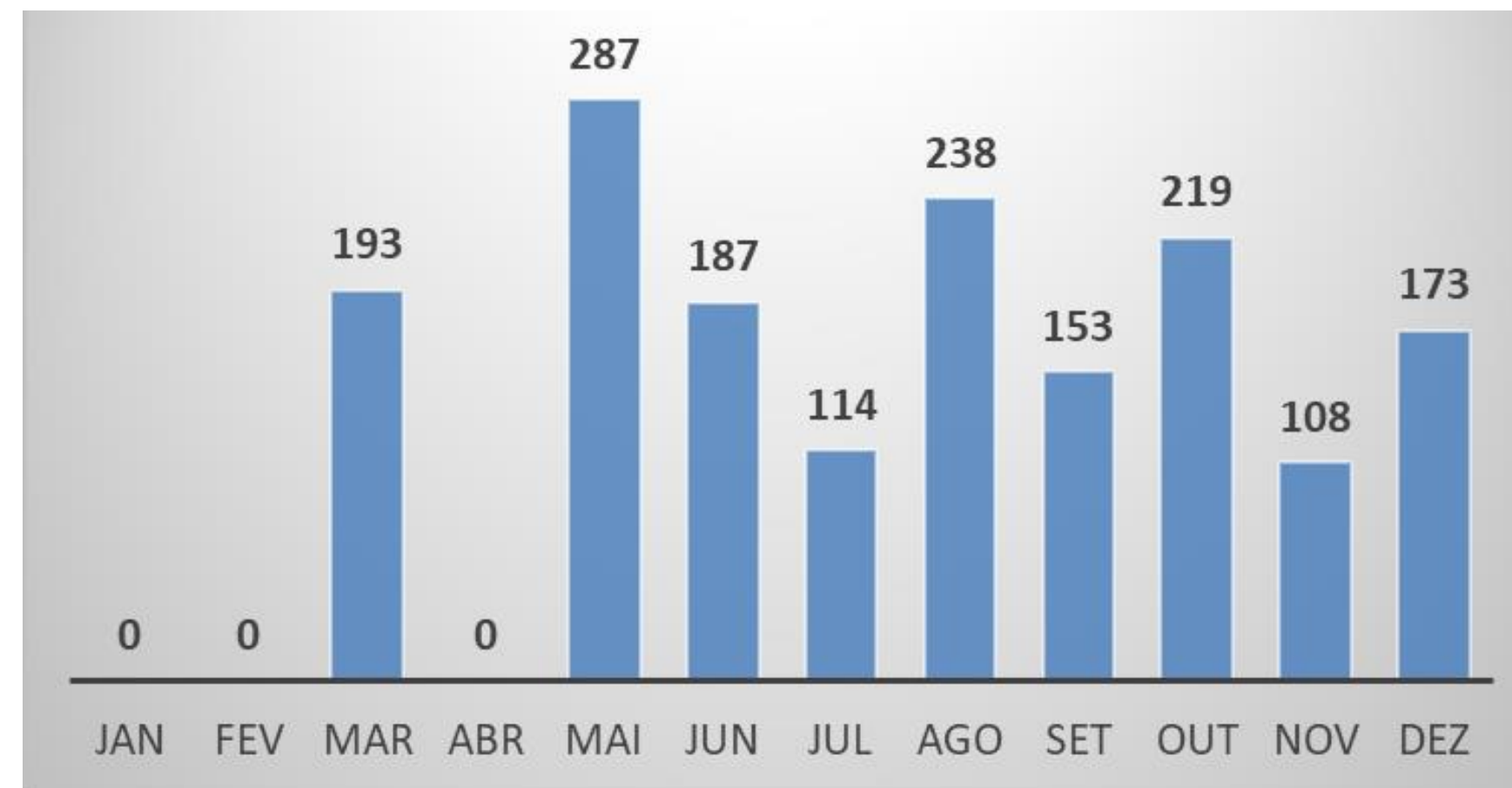

1672 certificados de capacitação  
em 2023

# CONTATOS:

---



**GOVERNO  
DA PARAÍBA**



## SITE

[www.aesa.pb.gov.br](http://www.aesa.pb.gov.br)



## INSTAGRAM

@aesagovpb



## TELEFONE

(83) 3225-5508



## ENDEREÇO

RUA DUARTE DA SILVEIRA, S/N  
ANEXO - DER-PB

# OBRIGADO

---

## Joacy Mendes

DIRETOR ADMINISTRATIVO FINANCEIRO

[joacy@aesa.pb.gov.br](mailto:joacy@aesa.pb.gov.br)



GOVERNO  
DA PARAÍBA



AGÊNCIA EXECUTIVA DE GESTÃO DAS ÁGUAS DO ESTADO DA PARAÍBA