

 ANA Oficina PROGESTÃO de Intercâmbio:
Sustentabilidade Financeira para o SINGREH

Implementação da cobrança e as soluções
encontradas para as particularidades
regionais no estado da PB

JOACY MENDES
Diretor Administrativo Financeiro - AESA

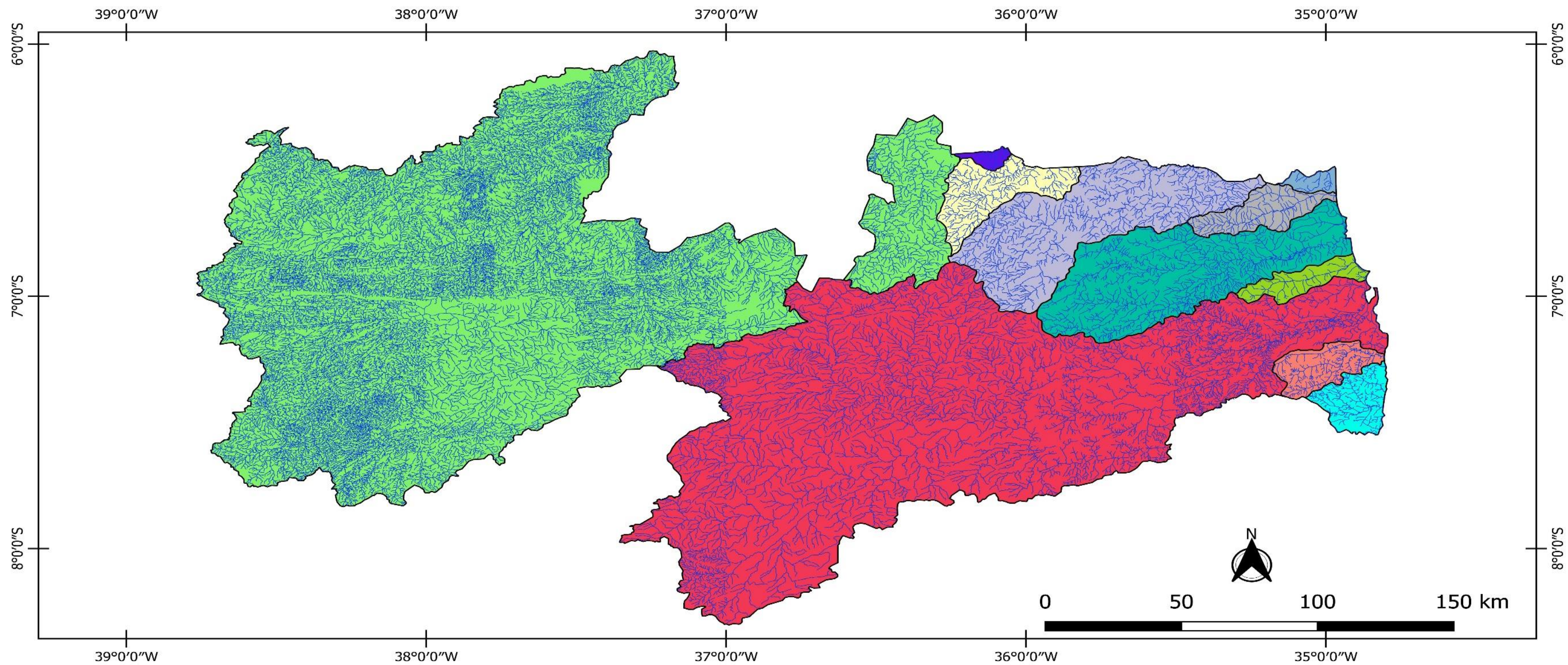



Bacias Hidrográficas do estado da Paraíba

Convenções Cartográficas

Bacias Hidrográficas		Hidrografia	
Abiaí	Curimataú	Mamanguape	Trairi
Camaratuba	Gramame	Miriri	Hidrografia
Guaju	Paraíba	Piranhas	
Jacu			

Sistema de Coordenadas Geográficas
 Sistema de referência SIRGAS 2000
 1:1.800.000
 AESA, 2020



4 CBHs no estado
11 bacias hidrográficas
Área 56.585 km²

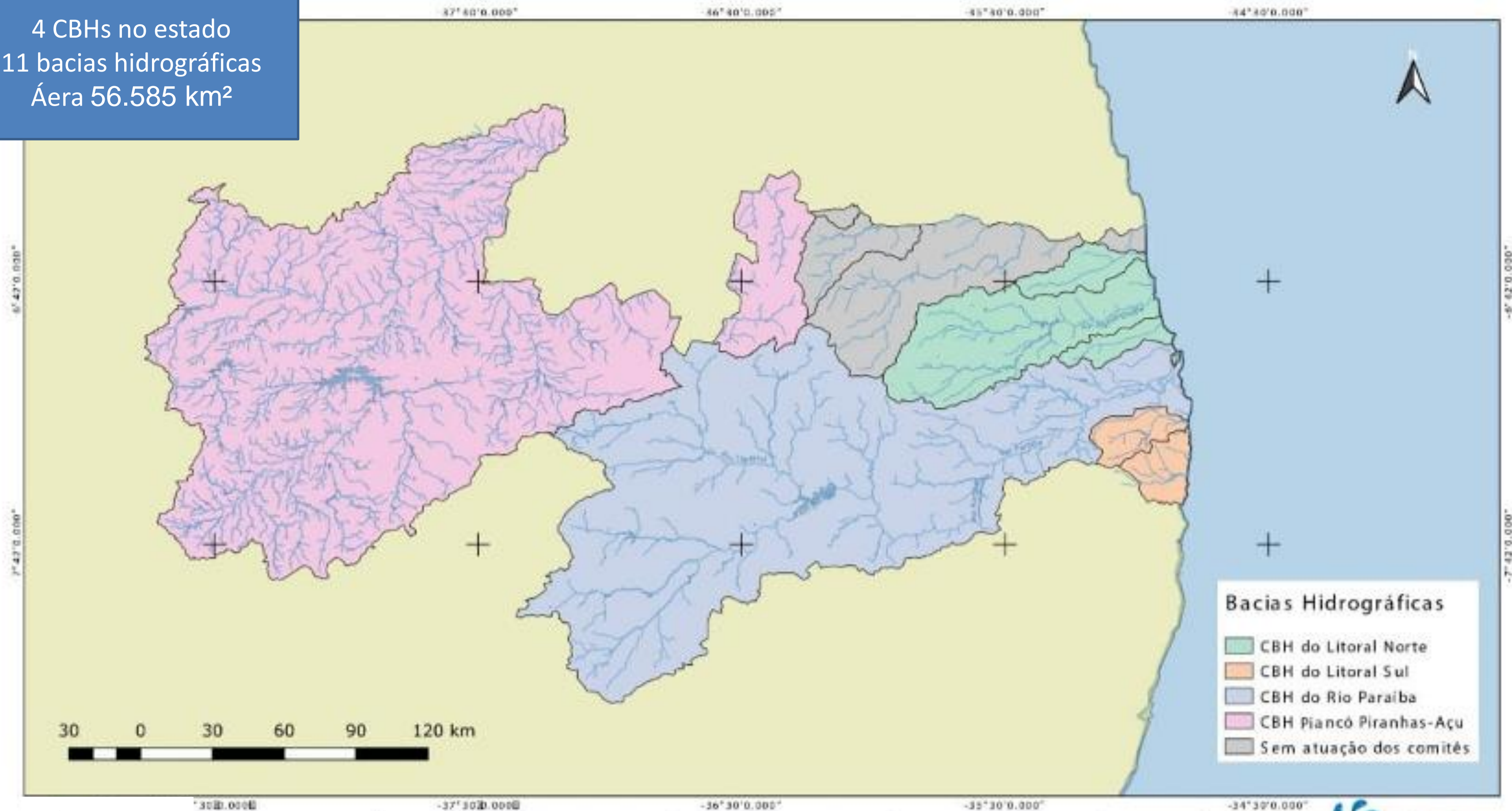

Regulamentação da cobrança na Paraíba

2005 - 2012



Lei Estadual 7.779 - Cria a AESA.

Decretos estaduais: que instituem os CBHs (PB, LN e LS).

Discussões no âmbito dos três comitês:
Revisão da Política Estadual de Recursos Hídricos;
Minuta de decreto sobre cobrança, passando em Grupos de Trabalhos dos próprios comitês visando análise técnica aprofundada;

Deliberações dos CBHs - Aprovando a implementação da cobrança

Lei Estadual 8.446 - Dá nova redação à Política Estadual de Recursos Hídricos;

Regulamentação da cobrança na Paraíba

2005 - 2012



GOVERNO
DA PARAÍBA



AGÊNCIA EXECUTIVA DE GESTÃO DAS ÁGUAS DO ESTADO DA PARAÍBA



Aprovações por parte do CERH:

- Resolução do CERH que estabelece critérios e valores para cobrança de água bruta no Estado;
- Minuta de Decreto que trata da cobrança pelo uso da água bruta na Paraíba;
- Encaminhamento da resolução aprovada, juntamente com minuta de Decreto, ao Governo do Estado para apreciação.

Decreto estadual regulamentando o FERH.

Alterações do CERH:

- Resolução do CERH que estabelece critérios e valores para cobrança de água bruta no Estado (provisória → por três anos);
- Minuta de Decreto que trata da cobrança pelo uso da água bruta na Paraíba;
- Encaminhamento da resolução aprovada, juntamente com minuta de Decreto, ao Governo do Estado para apreciação.

Decreto estadual regulamentando a Cobrança pelo uso da água bruta de domínio do Estado da Paraíba.

USOS	VALOR COBRADO (R\$)
I – para irrigação e outros usos agropecuários:	a) R\$ 0,003 / m ³ , no primeiro ano de aplicação da cobrança; b) R\$ 0,004 / m ³ , no segundo ano de aplicação da cobrança; c) R\$ 0,005 / m ³ , no terceiro ano de aplicação da cobrança.
II - Piscicultura intensiva e carcinicultura;	R\$ 0,005 / m ³
III – Abastecimento público;	R\$ 0,012 / m ³
IV – Setor do comércio;	R\$ 0,012 / m ³
V – Lançamento de esgotos e demais efluentes;	R\$ 0,012 / m ³
VI – Indústria;	R\$ 0,015 / m ³
VII – Agroindústria.	R\$ 0,005 / m ³



Implementação da cobrança na Paraíba

2013 - 2014



2013 - 2014

- Solicitação de código FEBRABAN para cadastramento do CNPJ do FERH;
- Abertura de conta específica;
- Contatos com a SEFAZ estadual para codificação da receita e codificação por bacia hidrográfica para identificação do valor arrecadado;
- Várias reuniões com os setores de TI para integração dos sistemas que possibilitassem a arrecadação automatizada;

Execução da cobrança na Paraíba 2015 - 2018

Principal dificuldade do período:

- Falta de adesão do principal usuário pagador (CAGEPA)



2015

Início da cobrança aos usuários com emissão e envio dos boletos

2017

Estruturação do Sistema de informações de Recursos Hídricos na AESA.



GOVERNO
DA PARAÍBA



AGÊNCIA EXECUTIVA DE GESTÃO DAS ÁGUAS DO ESTADO DA PARAÍBA

Execução da cobrança na Paraíba

2019 - 2023

Principais conquistas do período:

Regularização do maior usuário pagador – CAGEPA (anos 2015 a 2017);

Criação do Modulo do Sistema de Cobrança;

Criação de conta corrente para o FERH, com codificação específica por bacia hidrográfica;

Estruturação do FERH e da AESA para a aplicação dos recursos da cobrança;

Recebimento da Delegação pela ANA da Cobrança pelo uso de recursos hídricos de domínio da União nas Unidades Estaduais de Gerenciamento do Estado (Aç Epitácio Pessoa).



GOVERNO
DA PARAÍBA



ANO	VALORES ARRECADADOS - 2015 a 2022 (R\$)		TOTAL
	Estadual	Federal (UEG's)	
2015	R\$ 408.643,84		R\$ 408.643,84
2016	R\$ 735.844,31		R\$ 735.844,31
2017	R\$ 787.390,27		R\$ 787.390,27
2018	R\$ 747.307,88		R\$ 747.307,88
2019	R\$ 10.306.616,21		R\$ 10.306.616,21
2020	R\$ 4.906.808,94		R\$ 4.906.808,94
2021	R\$ 3.748.509,99		R\$ 3.748.509,99
2022	R\$ 5.157.050,04	R\$ 433.053,20	R\$ 5.590.103,24
TOTAL	R\$ 26.798.171,48	R\$ 433.053,20	R\$ 27.231.224,68



PARTICULARIDADES DO SISTEMA

Processo de cobrança

Entrada do Processo de Outorga, após análise da Gerência de Outorga, no Módulo da Cobrança;

Verificação dos usuários passíveis de COBRANÇA, com identificação da bacia, tipo de uso e volume anual outorgado.

Emissão dos boletos para os usuários passíveis de cobrança ou liberação do processo com isenção de cobrança.

Envio do Processo de Outorga, com devido encaminhamento da Gerência de Cobrança, para a Diretoria responsável.



GOVERNO
DA PARAÍBA



PARTICULARIDADES DO SISTEMA

Processo de cobrança

Após finalização do Processo de outorga, com as devidas assinaturas, há o envio automático de notificação ao usuário sobre a liberação da sua outorga (por email)

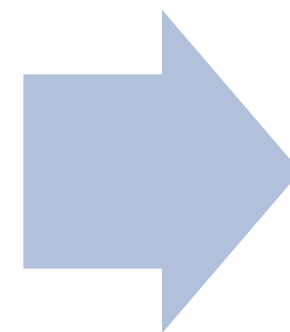

O usuário deve acessar o Sistema da AESA, a partir de seu login e senha. Para fazer o download do documento da outorga, o usuário está obrigado a acessar antes o boleto de cobrança, ficando registrado a ciência do débito.

O usuário ao entrar no Sistema da AESA pode optar por emitir boleto único, com valor total cobrado, ou por parcelar o valor total em até 10 vezes (valor mínimo de R\$ 200,00 por parcela)

PARTICULARIDADES DO SISTEMA

Processo de renovação de outorga

No caso do usuário está inadimplente com a cobrança, ele ficará impossibilitado de renovar a outorga, com acesso negado ao protocolo do processo no Sistema da AESA (através do site)

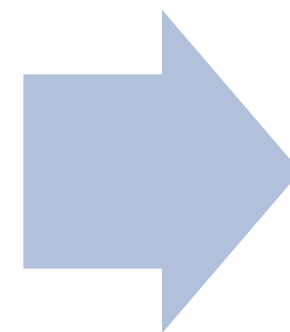

A AESA conta com a possibilidade de verificar a data que foi baixado o boleto de cobrança pelo usuário, evitando alegação de falta de acesso como justificativa para ausência de pagamento.



GOVERNO
DA PARAÍBA



AGÊNCIA EXECUTIVA DE GESTÃO DAS ÁGUAS DO ESTADO DA PARAÍBA

APLICAÇÃO DOS RECURSOS DO FERH (cobrança)



**Fortalecimento dos
Comitês de Bacia
Hidrográfica do Estado**



**Aperfeiçoamento da
Política de Cobrança
pelo Uso de Água Bruta**



**Elaboração de planos
estudos e projetos na
área de recursos
hídricos**



**Fiscalização de usos
dos recursos hídricos**



**Capacitação Técnica em
Recursos Hídricos**

Aperfeiçoamento da Política de Cobrança pelo Uso de Água Bruta

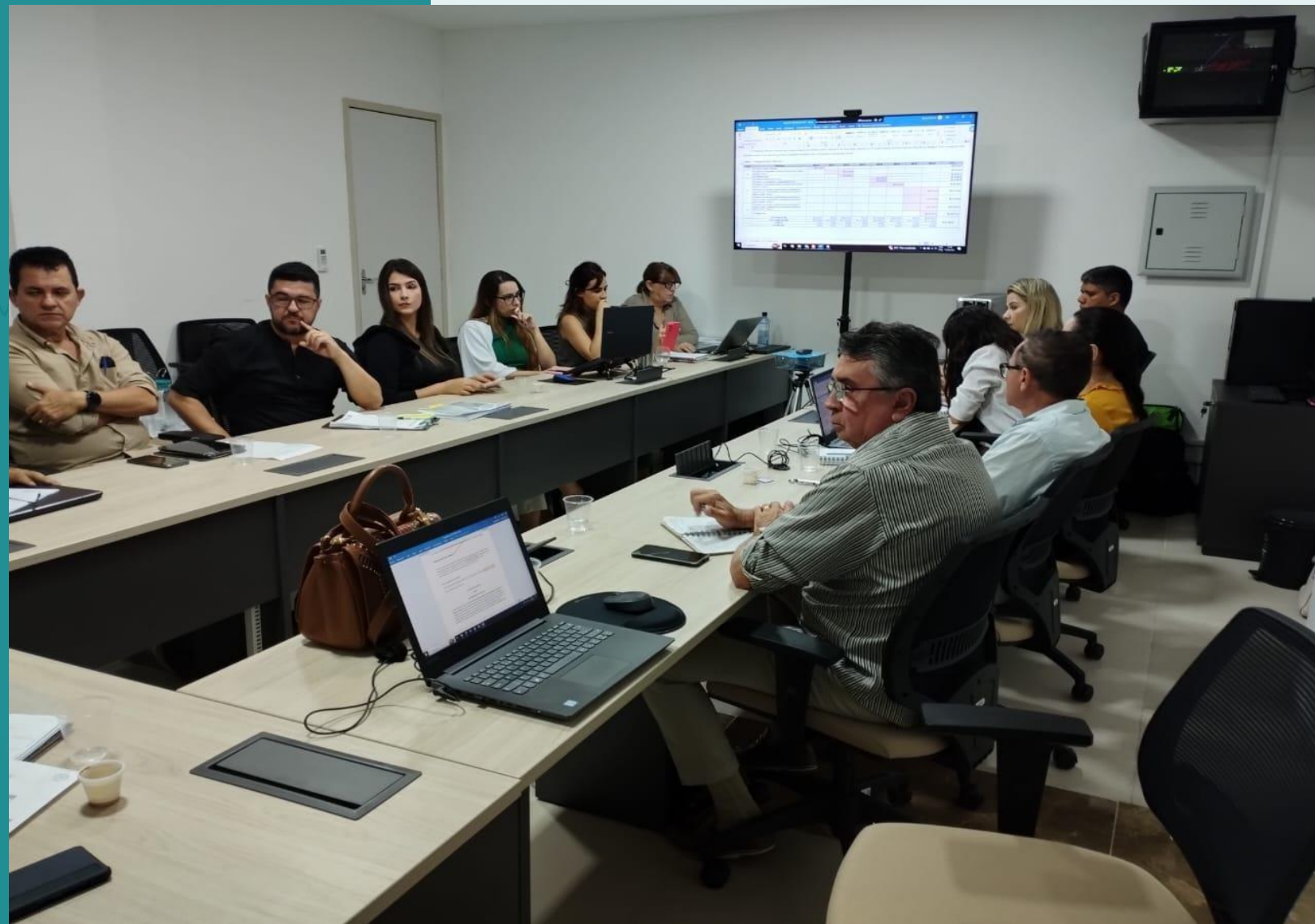

Elaboração de planos estudos e projetos na área de recursos hídricos



**PLANOS DAS BACIAS LITORÂNEAS
CONSULTAS PÚBLICAS PEDRAS DE FOGO**



GOVERNO
DA PARAÍBA

AESA
AGÊNCIA EXECUTIVA DE GESTÃO DAS ÁGUAS DO ESTADO DA PARAÍBA

Elaboração de planos estudos e projetos na área de recursos hídricos



**PLANOS DAS BACIAS LITORÂNEAS
CONSULTAS PÚBLICAS MAMANGUAPE**



GOVERNO
DA PARAÍBA

AESA
AGÊNCIA EXECUTIVA DE GESTÃO DAS ÁGUAS DO ESTADO DA PARAÍBA

Fortalecimento dos CBHs



2ª Reunião Ordinária do CBH-LN em Rio Tinto

Fortalecimento dos CBHs



2ª Reunião Ordinária do CBH-LS na FAEPA em João Pessoa

Fortalecimento dos CBHs



1ª Reunião Ordinária do CBH-PB em Boqueirão

Ampliação e Reforma AESA



Ampliação e Reforma AESA



GOVERNO
DA PARAÍBA



AGÊNCIA EXECUTIVA DE GESTÃO DAS ÁGUAS DO ESTADO DA PARAÍBA

APLIACÇÃO DOS RECURSOS DO FERH (cobrança)



**Atualização Manutenção
e Operação da Rede de
Monitoramento**



**Educação Ambiental para
Proteção dos Recursos
Hídricos**



**Execução da política
segurança de
barragens no Estado**



**Recuperação, despoluição
e preservação de
Recursos Hídricos**



**Monitoramento de
Qualidade de água**

Atualização Manutenção e Operação da Rede de Monitoramento



Estação Agrometeorológica instalada na Vila Olímpica em João Pessoa



Estação Agrometeorológica instalada Mamanguape

Recuperação, despoluição e preservação de Recursos Hídricos



AÇUDE VAZANTE – DIAMANTE/PB

CONTATOS:



SITE

www.aesa.pb.gov.br



INSTAGRAM

[joacy@aesagovpb](https://www.instagram.com/joacy@aesagovpb)



TELEFONE

(83) 3225-5508



ENDEREÇO

RUA DUARTE DA SILVEIRA, S/N
ANEXO - DER-PB

OBRIGADO

JOACY MENDES

DIRETOR ADMINISTRATIVO FINANCEIRO

JOACY@AESA.PB.GOV.BR

