

SEMA

GOVERNO DO
MARANHÃO
GOVERNO DE TODOS NÓS



EXPERIÊNCIA NA ANÁLISE DE PROCESSOS DE OUTORGA

JOSÉ JANIO DE CASTRO LIMA

Superintendente de Recursos Hídricos – SEMA/MA

MAIO/ 2019



SUPERINTENDÊNCIA DE RECURSOS HÍDRICOS

A superintendência tem por finalidade gerenciar a implantação da Política Estadual de Recursos Hídricos e seus instrumentos, articulando com os demais entes do Sistema de Gerenciamento de Recursos Hídricos, **regulamentando, fiscalizando e monitorando** o uso da água por bacia hidrográfica.

Supervisão de Outorga, Cobrança e Fiscalização

Tem a finalidade **executar, acompanhar e fiscalizar** as ações relacionadas ao uso dos recursos hídricos, aplicando os critérios de gerenciamento do uso, da qualidade e da conservação das águas superficiais e subterrâneas de domínio do Estado do Maranhão.



Outorga de Direito de Uso dos Recursos Hídricos

A outorga é o ato administrativo mediante o qual o poder público outorgante faculta ao outorgado (requerente) o direito de uso de recursos hídricos, por prazo determinado, nos termos e nas condições expressas no respectivo ato.

✓ Federal

LEI Nº 9.433, DE 8 DE JANEIRO DE 1997.

✓ Estadual

LEI Nº 8.149, DE 15 DE JUNHO DE 2004.

Processo Físico

✓ Desvantagens

- Identificação do tipo pela cor (licenciamento);
- Acúmulo de processos;
- Perdas constantes;
- Impacto ambiental
- Burocracia
- Dificuldade de acesso





Processo via SIGLA

✓ Aspectos Legais

Decretos n°
27.845/2011

Decretos n°
28.008/2012

Regulamentam o uso das águas superficiais e subterrâneas, respectivamente.

✓ **Portaria n° 057**, de 15 de maio de 2012, que dispõe sobre o Checklist de Recursos Hídricos – para os pedidos de autorização para perfuração de poços, outorga de direito de uso da água, dentre outras autorizações **para o uso de recursos hídricos**.

✓ **Portaria n° 033**, de 28 de fevereiro de 2013, estabelece procedimentos administrativos e critérios técnicos a serem observados para o Cadastro de Pessoa Jurídica Construtora de Poços Tubulares no Estado do Maranhão.

✓ **Portaria n° 111**, de 20 de novembro de 2017 – Dispõe sobre a distância mínima entre Poços e Fontes Poluidoras



Processo via SIGLA

Portaria N° 064, de 07 de maio de 2013.

Institui o Sistema Informatizado de Gerenciamento de Licenciamentos e Autorizações – SIGLA e dispõe sobre a formação de processos administrativos em meio eletrônico de Licenças e Autorizações Ambientais, no âmbito desta Secretaria de Estado do Meio Ambiente e Recursos Naturais – SEMA.

✓ Vantagens

- Transparência na execução dos serviços;
- Segurança;
- Tempo de análise;
- Menos burocrático.





Procedimentos para expedição de outorga

✓ SIGLA

← → ↻ ⓘ Não seguro | www.sema.ma.gov.br

Servidores da SEMA e Técnicos da Prefeitura de Morros recebem treinamento sobre o Cadastro Ambiental Rural

de Gestão Ambiental dos Municípios do Estado do Maranhão

A Secretaria de Meio Ambiente e Recursos Naturais (SEMA) informa que o agendamento de processos a serem encaminhados às Superintendências poderá ser realizado excepcionalmente nesta segunda-feira, 22/04, de forma presencial e pelo telefone: (98) 3194-8900.
AVISO - Agendamentos nesta segunda-feira, 22/04/2019

MAIS NOTÍCIAS

17/04/2019

A Secretaria de Estado do Meio Ambiente e Recursos Naturais (SEMA) informa que não funcionará nesta quinta-feira (18) em função do ponto facultativo decretado pelo Governo do Estado. Informa também que o expediente normal na Secretaria será retomado somente na segunda-feira (22) por causa do feriado da Semana Santa (19).

COMUNICADO: Ponto Facultativo nesta Quinta-feira (18)

16/04/2019

"Nivelamento sobre mecanismos de REDD+" é tema de reunião em São Luís

16/04/2019

Técnicos da SEMA debatem formas de combate ao Caramujo Africano

LINKS ÚTEIS

Governo do Maranhão
Diário Oficial
Portal da Transparência
ICMS Ecológico
WWF-Brasil
Blog do Planeta - Revista Época
Rede Nacional Pró Unidades de Conservação
IBAMA
Ministério do Meio Ambiente
Agência Nacional de Águas - ANA
ICMBio: Instituto Chico Mendes de Conservação da Biodiversidade
Controle de Secas
APA DO ITAPIRACÓ
RECICLADORAS/MA
V Conferência Nacional Infantojuvenil pelo Meio Ambiente
FAUNA SILVESTRE
QUALIÁGUA
Plano Estadual de Educação Ambiental
AUDIÊNCIA PÚBLICA: NOVA DELIMITAÇÃO DO PARQUE ESTADUAL DO BACANGA

mais notícias

CAR	MINUTOS SEMA	SIGLA	E-PROCESSOS	BALNEABILIDADE
TERMO DE HABILITAÇÃO	OUVIDORIA	PROGESTÃO	REVISTA MEIO AMBIENTE EM FOCO	APA DO ITAPIRACÓ CADASTRO
Programa Maranhão Verde	EDUCAÇÃO AMBIENTAL	SALA DE SITUAÇÃO		



Procedimentos para expedição de outorga

Site: <https://sigla.sema.ma.gov.br>

← → ↻ <https://sigla.sema.ma.gov.br/sigla/>



SEMA
LICENCIAMENTO AMBIENTAL



Página inicial

Módulo Empreendedor

Tipos de Licença

Tipos de Autorizações ▾

Checklist

Relação das atividades

Consultas ▾

Bacias hidrográficas ▾

Banco de consultores ▾

Termos de referência

Base legal

Acesso à área restrita

[CLIQUE AQUI PARA SABER COMO REQUERER DISPENSA DE LICENCIAMENTO AMBIENTAL](#)

Este sistema é melhor visualizado e operado utilizando-se os navegadores [Google Chrome](#) ou [Mozilla Firefox](#).

O Secretário Estadual de Meio Ambiente e Recursos Naturais [Rafael Carvalho Ribeiro](#) disponibiliza, por meio do sistema SIGLA, uma nova política para o Licenciamento Ambiental no Estado do Maranhão.

- Relação de todas atividades passíveis de licenciamento
- Checklist dinâmico e atualizado
- Módulo empreendedor
- Requerimento online
- Acompanhamento de processos online
- Processo digitalizado
- Confirmação de validade de processos e licenças online
- Emissão de licenças

**GOVERNO DO
MARANHÃO**

Secretaria de Estado do
Meio Ambiente e Recursos
Naturais

Este espaço deve tornar-se o Observatório do Licenciamento Ambiental no Estado do Maranhão. Através dele a população poderá ter acesso a todas as informações de caráter público referentes ao Licenciamento Ambiental, desde a base legal até informações específicas sobre licenças e processos de licenciamento ambiental. Aqui poderão ser feitas consultas por código da licença, por número do processo, por localidade ou por empreendedor. Enfim, este observatório dará a publicidade referente ao processo ambiental constante na resolução Nº 237 do CONAMA, de 19 de dezembro de 1997. Haverá um espaço para a criação de um **Banco de Consultores** onde os mesmos deverão se cadastrar para poderem assumir a responsabilidade técnica em processos de Licenciamento, Outorga ou Recursos Florestais.

Este sistema é dedicado a todos os funcionários da SEMA/MA que com muita paciência nos ajudaram a decifrar os processos e a construir soluções para a informatização do licenciamento ambiental no estado do Maranhão.

Procedimentos para expedição de outorga

SEMA

GOVERNO DO
MARANHÃO
GOVERNO DE TODOS NÓS



Site: <https://sigla.sema.ma.gov.br>

← → ↻ <https://sigla.sema.ma.gov.br/sigla/pages/public/cliente/main.jsf>



SEMA

LICENCIAMENTO AMBIENTAL



- Página inicial
- Módulo Empreendedor**
- Tipos de Licenças
- Tipos de Autorizações
- Checklist
- Relação das atividades
- Consultas
- Bacias hidrográficas
- Banco de consultores
- Termos de referência
- Base legal

Módulo Empreendedor

Para solicitar e acompanhar os requerimentos de Licenciamento Ambiental é necessário acessar o Módulo Empreendedor. Se você já se cadastrou, por favor, digite abaixo seu CPF e senha, caso ainda não, preencha o formulário de cadastramento e registre-se.

Acesso

CPF:

Senha:

[Esqueci minha senha](#)

Registro

Caso você ainda não esteja cadastrado clique no botão REGISTRAR. Após pree você receberá um e-mail com instrução Módulo Empreendedor.

CPF:

← → ↻ <https://sigla.sema.ma.gov.br/sigla/pages/areaCliente/main.jsf>



SIGLA

Módulo do Empreendedor



- Página inicial
- Alterar senha
- Cadastro
- Requerimentos**
- ↳ Licenciamento ambiental
- ↳ Recursos hídricos
- ↳ Recursos florestais
- Solicitações
- Sair

Área de Trabalho do Empreendedor(a)

Alaíde Sobral De Sousa, seja bem-vinda à sua área de trabalho.
Seu último acesso foi em primeiro acesso

A partir daqui será possível gerenciar e acompanhar todos os requerimentos e processos de licenciamento ambiental, outorga e Recursos Florestais.

Crie os seus próprios cadastros:

- Empreendedores pessoa jurídica
- Empreendedores pessoa física
- Imóveis
- Empreendimentos

Crie e acompanhe seus próprios requerimentos:

- Requerimento de Licença Ambiental
- Requerimento de Outorga do Direito de Uso da Água
- Requerimento de Recursos Florestais

Tipos de solicitações possíveis

Licença Prévia (LP)

Licença ambiental solicitada na fase preliminar do planejamento do empreendimento ou atividade, contendo requisitos básicos a serem atendidos para a sua viabilidade ambiental, observadas as diretrizes de planejamento e zoneamento ambientais.

Licença de Instalação (LI)

Licença ambiental visando a instalação, implantação, manutenção ou reforma do empreendimento ou atividade, de acordo com as especificações constantes nos projetos e prescrições contidas nos estudos ambientais.

Licença de Operação (LO)

Licença ambiental visando a operação do empreendimento ou atividade, de acordo com as prescrições contidas nos estudos ambientais.

Licença Ambiental Única (LAU)





Fluxograma do processo de Outorga na SEMA

Protocolo

- ✓ Verificação da documentação exigida
- ✓ Verificação das publicações em jornal e DOE

Superintendência de Recursos Hídricos

- ✓ Análise do pleito pelos técnicos
- ✓ Deferimento/ indeferimento

Gabinete do Secretário

- ✓ Homologação/ indeferimento
- ✓ Assinatura
- ✓ Publicação em jornal e DOE

Atendimento

- ✓ Entrega da outorga para requerente

Corpo técnico da SRH

Subterrânea

- ✓ Engenheiro (a) ambiental - (1);
- ✓ Geólogo (a) - (2).

Superficial

- ✓ Engenheiro (a) civil - (1);
- ✓ Engenheiro de pesca - (1);
- ✓ Engenheiro (a) ambiental - (2).

Diluição

- ✓ Oceanógrafo (a) - (1);
- ✓ Engenheiro (a) ambiental - (2).

CNARH

- ✓ Engenheiro (a) Agrônômica - (1);
- ✓ Engenheiro (a) Ambiental - (1);
- ✓ Turismóloga - (1).





Organograma da SRH

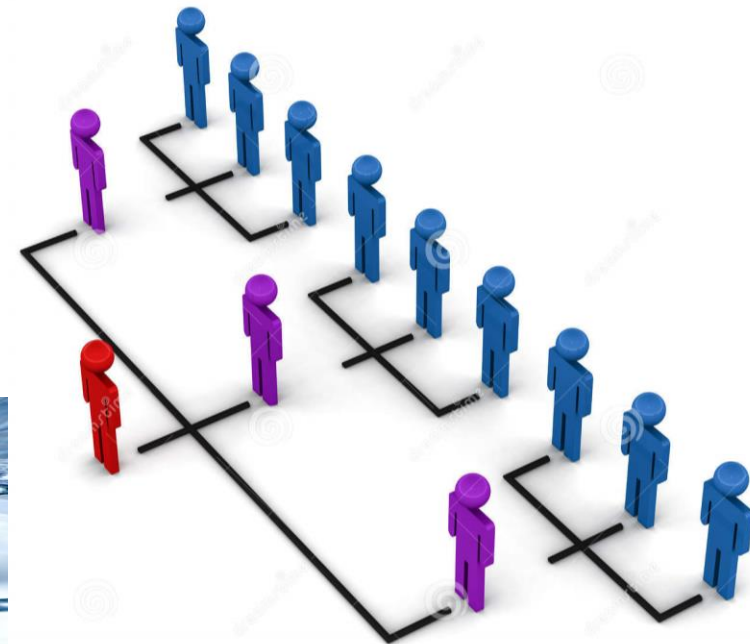
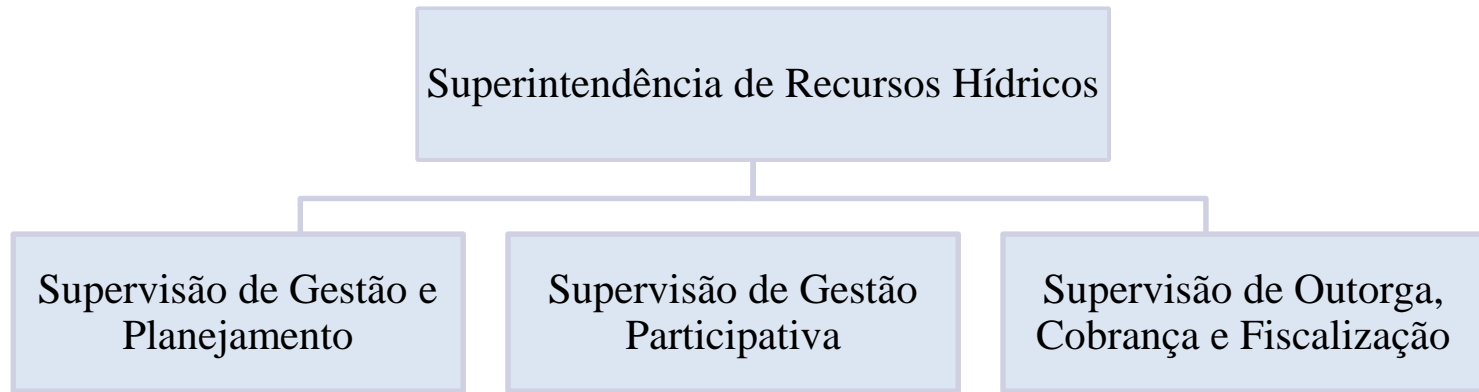



Relatório SIGLA

Relação de autorizações ambientais homologadas em janeiro de 2018 a abril de 2019.

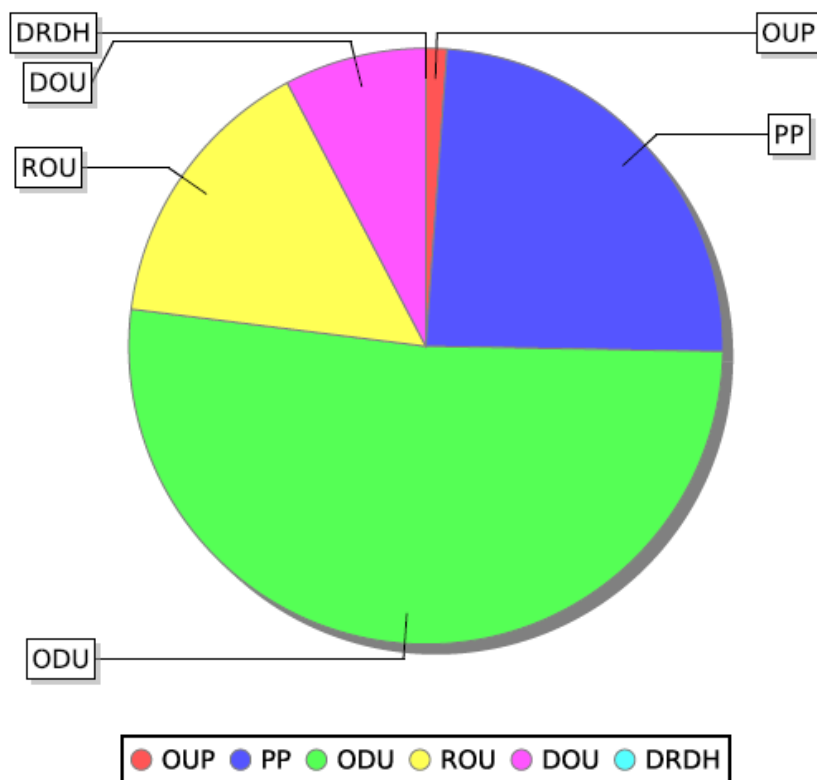

Outorga Preventiva - OUP	19
Perfuração de Poço - PP	403
Outorga de Direito de Uso - ODU	863
Renovação de Outorga - ROU	255
Dispensa de Outorga - DOU	129
Declaração de Reserva de Disponibilidade Hídrica - DRDH	0
Total:	1669



Desafios

- Fiscalização
 - FERH
 - Sistema de Informação
 - Melhoria contínua do SIGLA
 - Enquadramentos/ação civil pública
- Diluição de efluentes
- Área de influência de maré





Experiências

- Campanhas de Cadastro e Fiscalização;
- Enquadramento;
- Outorga de diluição: intermitentes, leito seco e área de influência de maré;
- CNARH;
- Cobrança pelo uso da água;
- Sistema de informação.



SEMA

GOVERNO DO
MARANHÃO
GOVERNO DE TODOS NÓS



**SECRETARIA DE ESTADO DO MEIO AMBIENTE E RECURSOS NATURAIS
SUPERINTENDÊNCIA DE RECURSOS HÍDRICOS - SRH**

Rafael Carvalho Ribeiro

Secretário de Estado de Meio Ambiente e recursos Naturais/SEMA

Diego Lima Matos

Secretário Adjunto de Licenciamento Ambiental

José Janio de Castro Lima

Superintendente de Recursos Hídricos

Andréa Araújo Lima Leite

Supervisora de outorga, Cobrança e Fiscalização SRH /SEMA

Rebeca Cristina Nascimento Matos

Supervisora de Gestão Participativa

Luiz Evangelista Ramos Neto

Supervisor de Gestão e Planejamento

