



PROJETO PRODUTOR DE
ÁGUA
NO PIPIRIPAU-DF

PROGRAMA PRODUTOR DE ÁGUA

PROJETO PIPIRIPAU

UNIDADES HIDROGRÁFICAS - UH

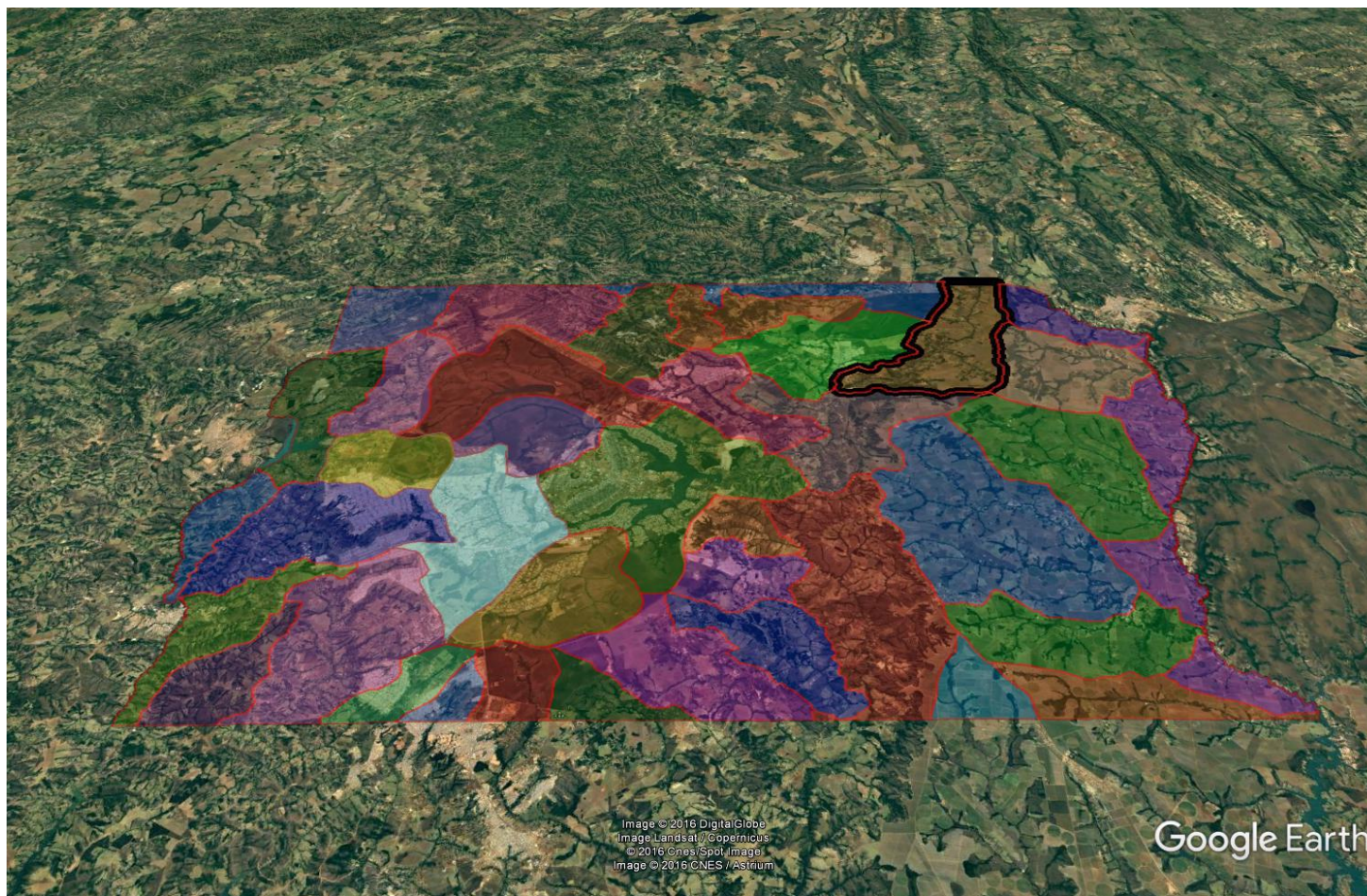

41 UNIDADES HIDROGRÁFICAS

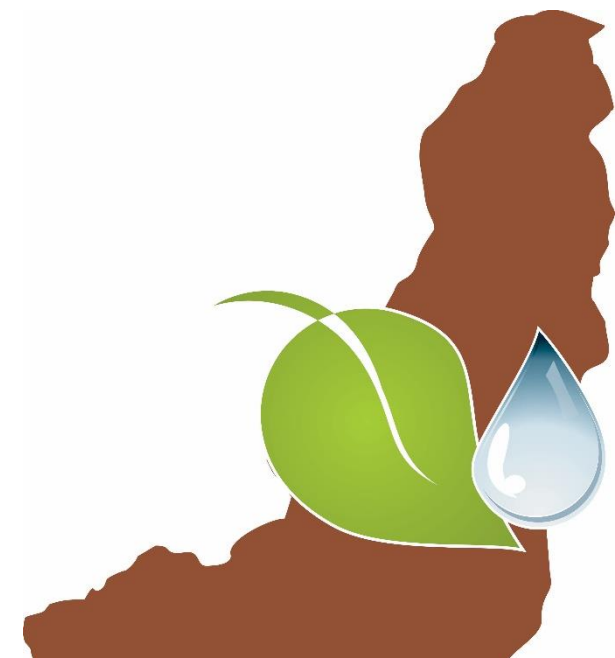

UH PIPIRIPAU

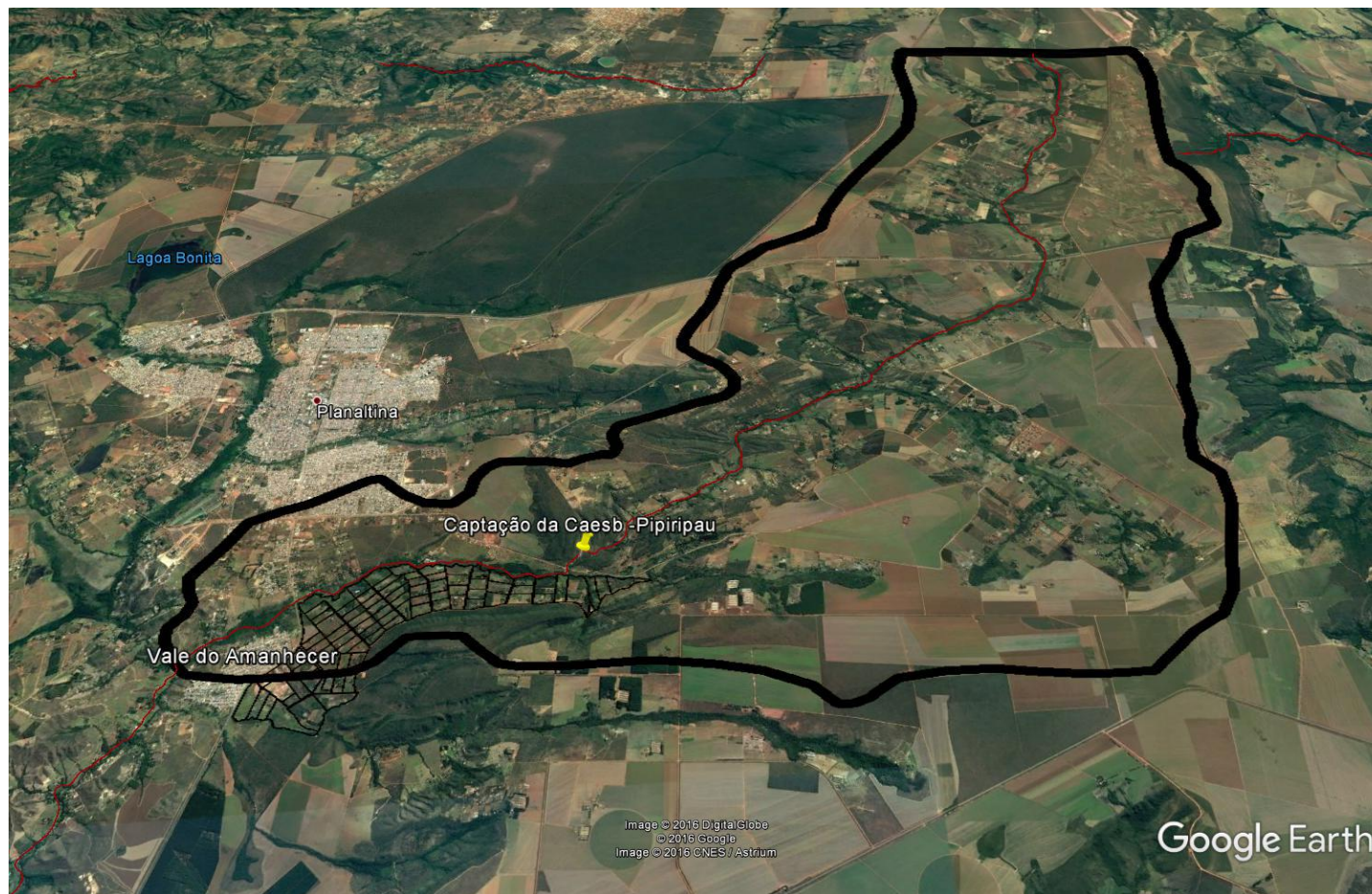

Área Total: 23.527 hectares – (90% no Distrito Federal)

Características:

- **Uso predominantemente rural (produção de frutas, hortaliças, grãos, carnes e lazer);**
- **Incrustações urbanas próximas ao exutório (Vale do Amanhecer e Arapoanga).**

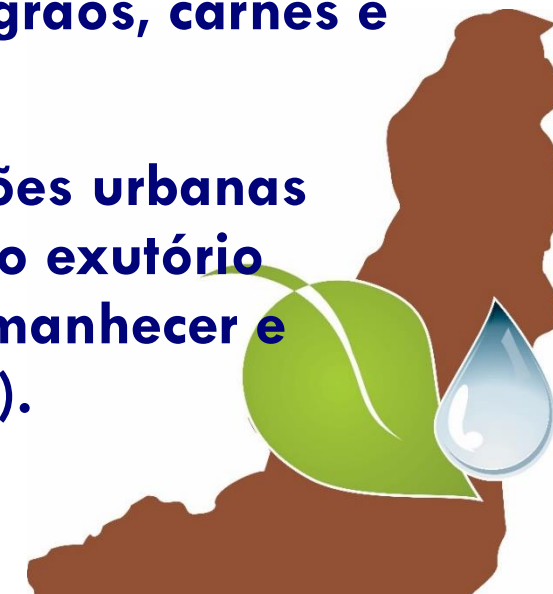

UH PIPIRIPAU

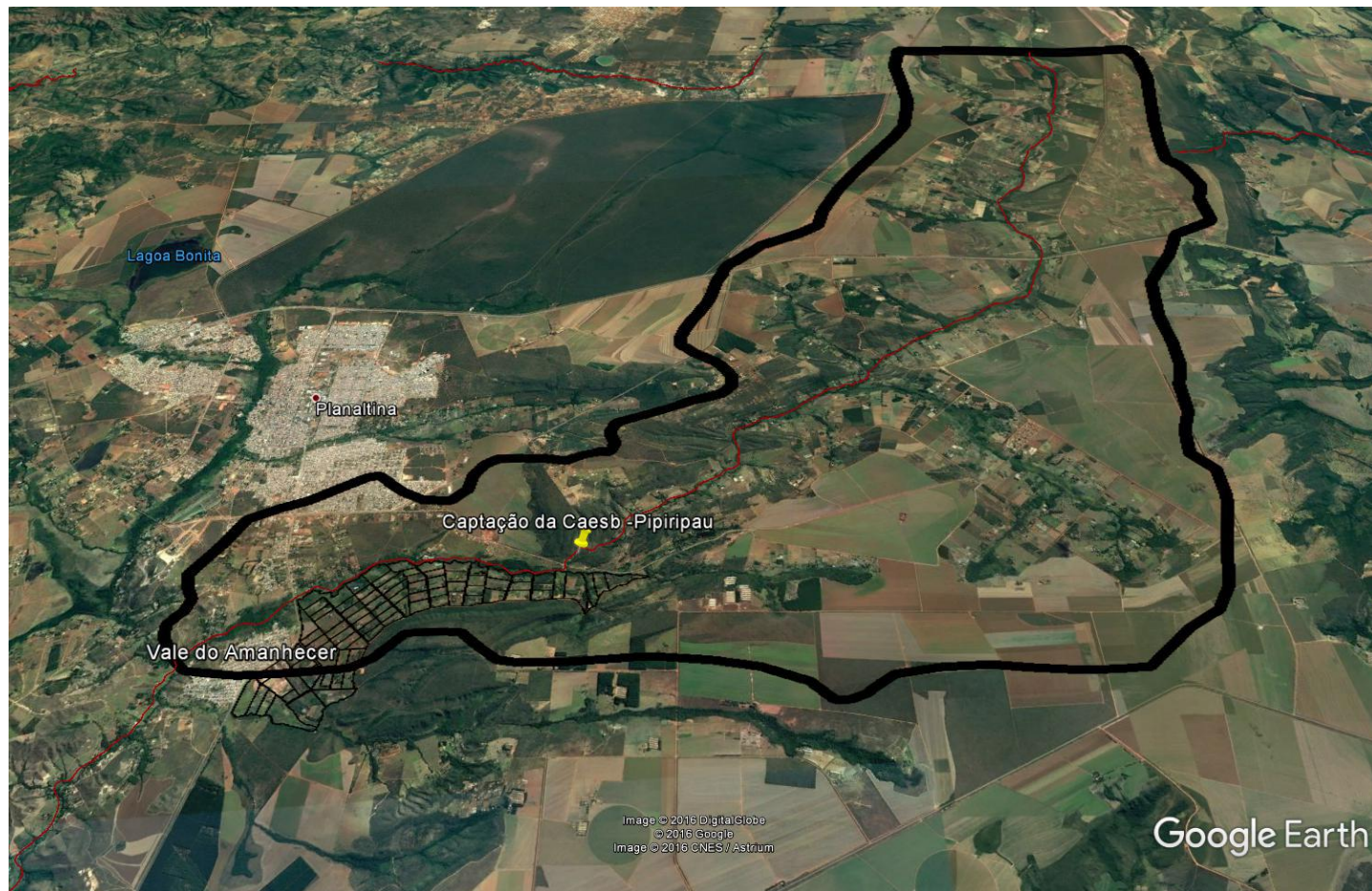

Conflitos pelo Uso da Água:

- * **Disponibilidade < Demanda;**
- * **Conflitos agravaram-se com o canal Santos Dumont (década de 80) e com a captação da CAESB (anos 2000).**



CANAL SANTOS DUMONT

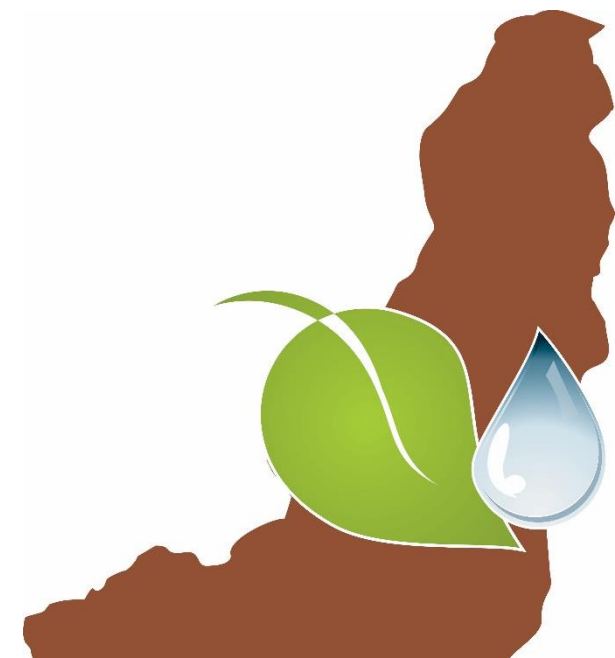
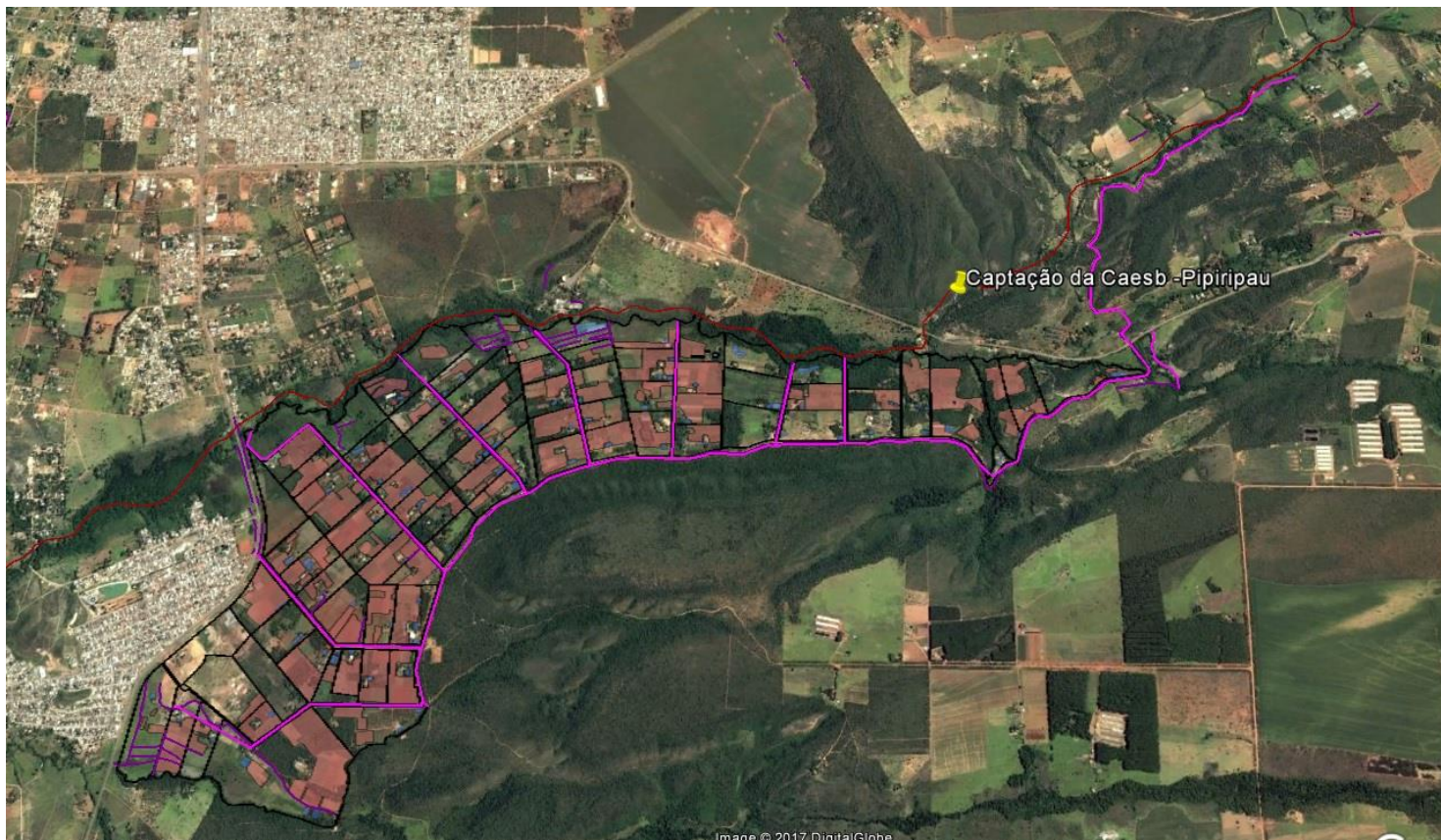

PROJETO PRODUTOR DE ÁGUA

Concebido pela ANA em 2001, com os seguintes princípios:

➤ **Provedor recebedor (PSA);**

➤ **Adesão Voluntária;**

➤ **Práticas:**

▪ **Conservacionistas;**

▪ **Ambientalmente sustentáveis;**

▪ **Economicamente atrativas ;**

▪ **Financeiramente exequíveis.**

➤ **Controle da poluição difusa em bacias de importância estratégica;**

➤ **Foco: redução da erosão e do assoreamento; melhoria da qualidade e quantidade da água; e regulação do regime hidrológico.**



AQUI SE PRODUZ ÁGUA E ALIMENTOS



PROJETO PRODUTOR DE
ÁGUA
NO PÍPIRIPAU-DF

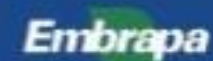

Secretaria de
Meio Ambiente



Secretaria de Agricultura,
Abastecimento e
Desenvolvimento Rural



PROJETO PRODUTOR DE ÁGUA NO PIPIRIPAU

**Coordenação Geral
ADASA**

**GT 1 –
Conservação
de Solo - ANA**

DER
EMBRAPA
EMATER
SEAGRI

**GT 2 –
Reflorestamento
SEAGRI**

CAESB
EMATER
EMBRAPA
FBB
IBRAM
SEMA
TNC
WWF
UNB

**GT3 - PSA
ADASA**

ANA
BB
CAESB
EMATER
IBRAM
SEAGRI
TNC
WWF

**GT4 – Canal
Santos Dumont
CAESB**

ADASA
ANA
EMATER
EMBRAPA
SEAGRI
SUDECO

**GT5 –
Monitoramento
UNB**

ADASA
ANA
EMATER
EMBRAPA
SEAGRI
IBRAM
TNC
CAESB

**GT6 -
Educação
Ambiental
IBRAM**

ADASA
CAESB
EMATER
REDE DE
SEMENTES
WWF
DER

**GT 7 –
Comunicação e
Marketing
Emater**

ADASA
CAESB
SEAGRI
WWF
TNC
SUDECO
ANA
IBRAM



FLUXOGRAMA

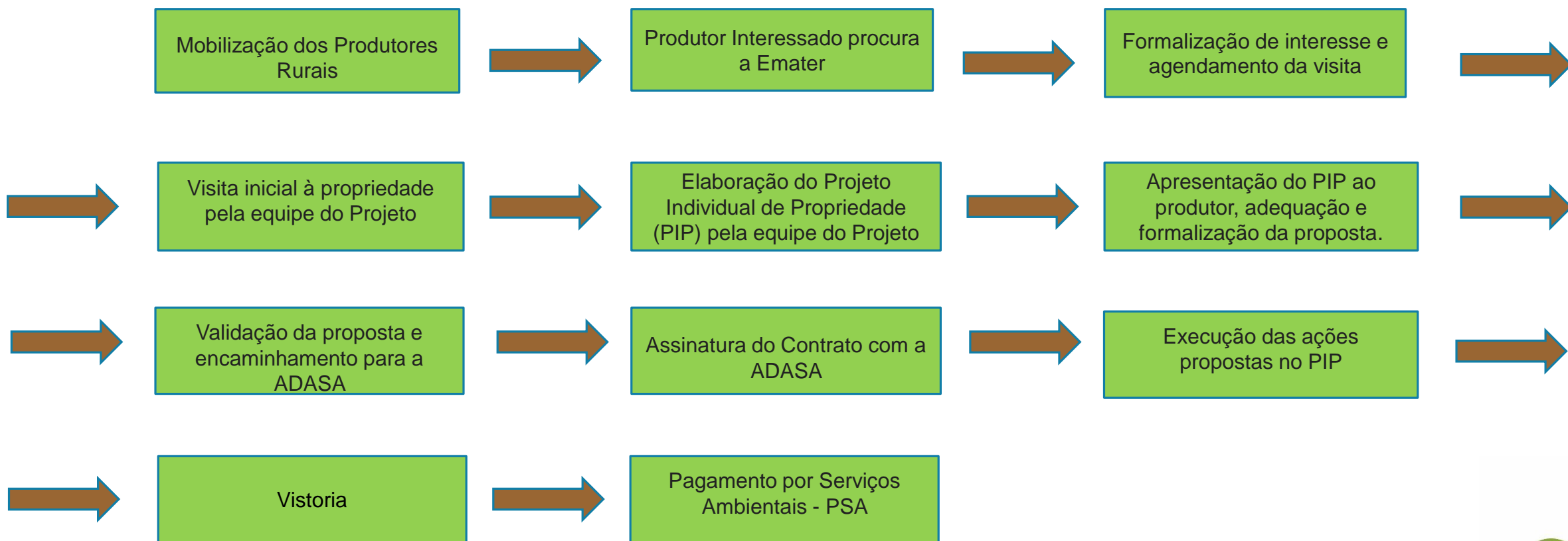

TERRAÇOS E BARRAGINHAS



REFLORESTAMENTO



EDUCAÇÃO AMBIENTAL





Quantidade de Contratos - Projeto Pipiripau

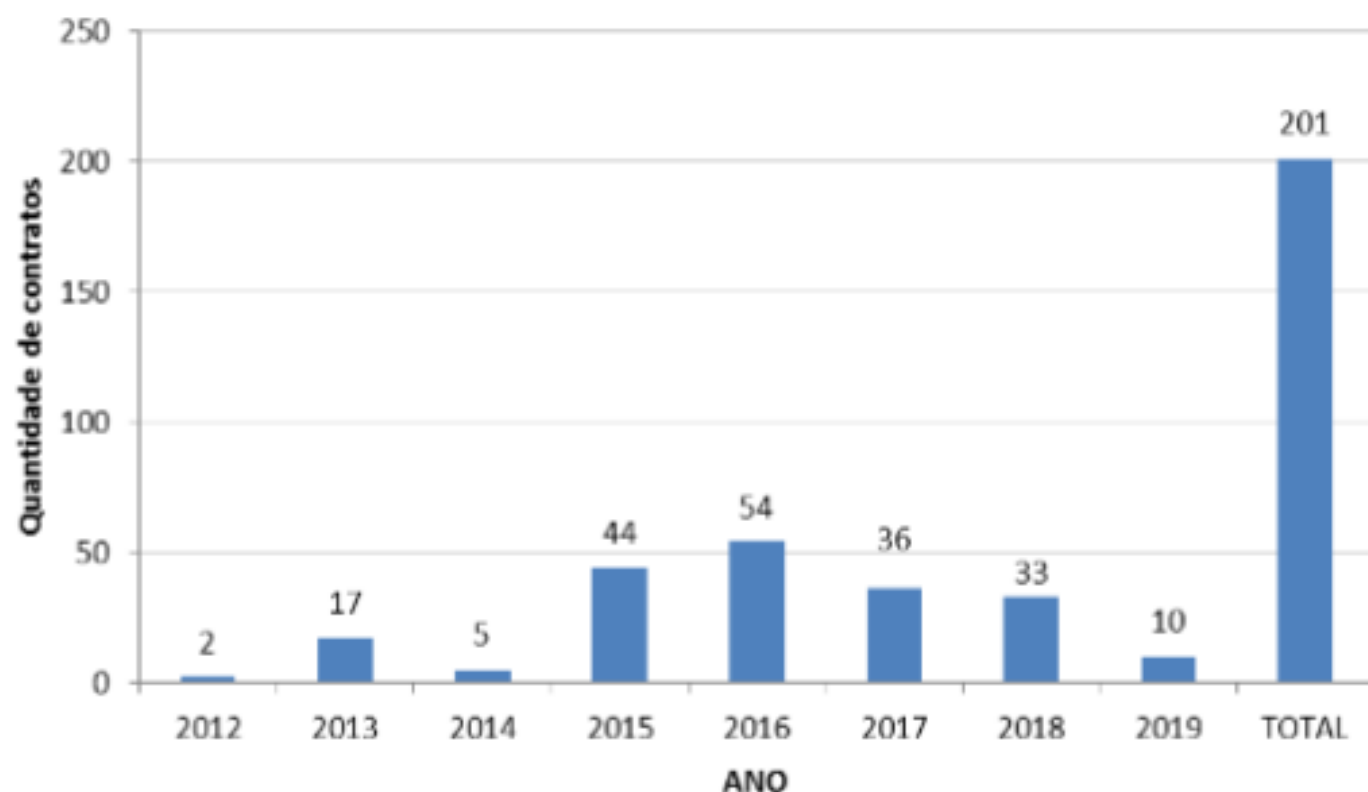

	Total pago
Contratos de 2012	R\$ 37.499,69
Contratos de 2013	R\$ 104.363,15
Contratos de 2014	R\$ 33.986,30
Contratos de 2015	R\$ 277.031,23
Contratos de 2016	R\$ 525.335,14
Contratos de 2017	R\$ 125.366,26
Total	R\$ 1.103.581,77

<http://www.produtordeaguapipiripau.df.gov.br>

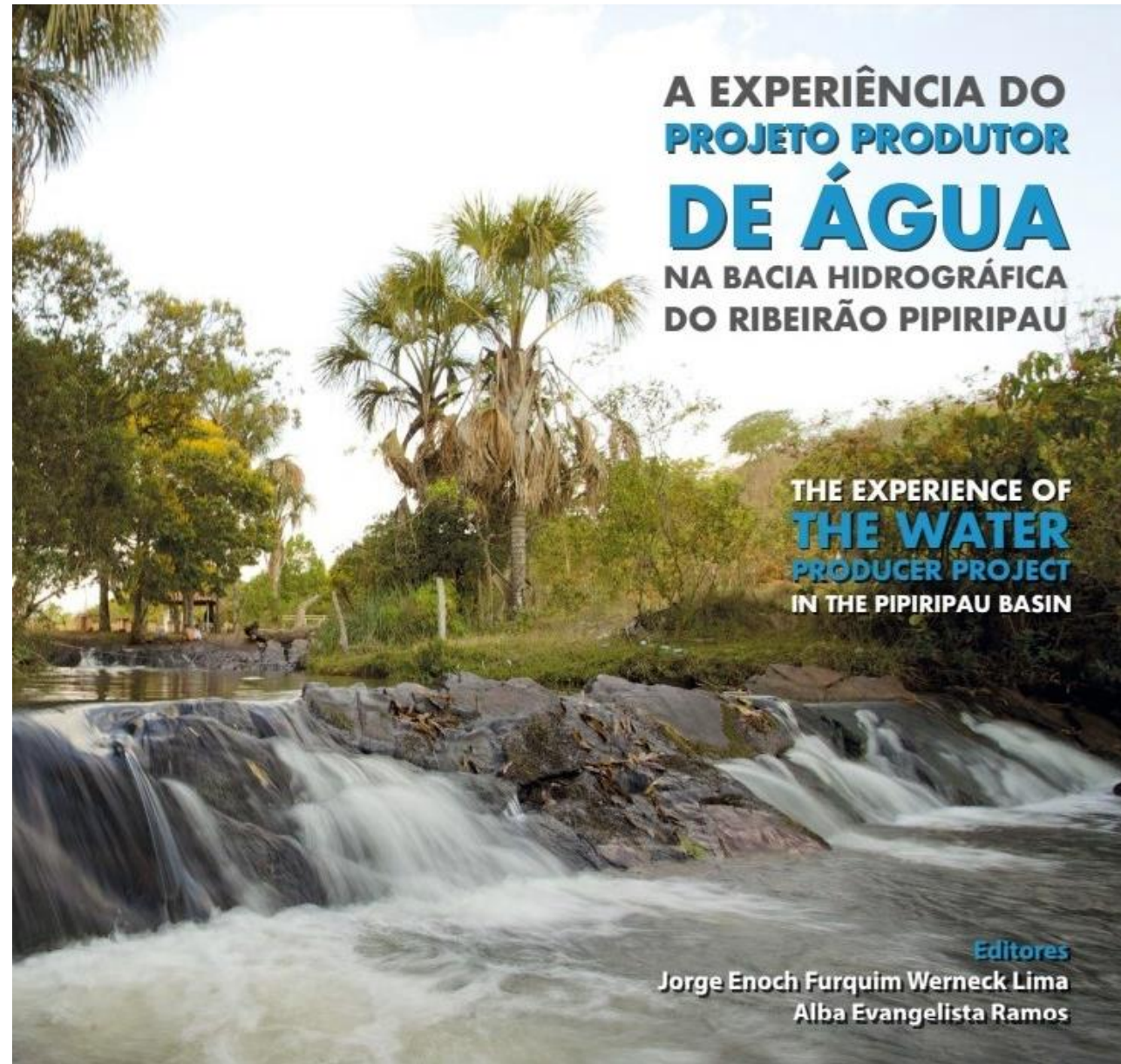

PROJETO PRODUTOR DE ÁGUA NO DESCOBERTO

A Bacia do Alto Rio Descoberto:

- **Compreendida pela Área de Proteção Ambiental do Rio Descoberto;**
- **Unidade de conservação sob gestão do Instituto Chico Mendes de Conservação e Biodiversidade – ICMBIO;**
- **Área total de 41.064 ha, segundo o Plano de Manejo da APA do Rio Descoberto, publicado em 2014.**
- **Abrange o estado de Goiás e o Distrito Federal, sendo que 80% do seu território encontra-se no DF;**
- **São atividades conflitantes na área: expansão de núcleos**

PROJETO PRODUTOR DE ÁGUA NO DESCOBEERTO

São atividades conflitantes na área:

- **Expansão de núcleos urbanos consolidados e não consolidados em alta densidade populacional;**
- **Falta de saneamento básico nos núcleos urbanos consolidados;**
- **Coleta de resíduos sólidos ineficiente ou inexistente;**
- **Acampamentos do movimento sem-terra, parcelamentos de terra em áreas rurais, e;**
- **Utilização de água para atividades agrícolas, lazer e abastecimento humano (60% da população do Distrito Federal).**

PROJETO PRODUTOR DE ÁGUA NO DESCOBEERTO

Parceiros:

- **Agência Nacional de Águas – ANA;**
- **Agência Reguladora De Águas, Energia E Saneamento Básico Do Distrito Federal – Adasa;**
- **Companhia De Saneamento Ambiental Do Distrito Federal – CAESB;**
- **Secretaria de Agricultura, Abastecimento e Desenvolvimento Rural do Distrito Federal – SEAGRI;**
- **Secretaria de Estado do Meio Ambiente – SEMA - DF;**
- **Empresa de Assistência Técnica e Extensão Rural do Distrito Federal – EMATER/DF;**
- **Instituto do Meio Ambiente e dos Recursos Hídricos do Distrito Federal – Brasília Ambiental – IBRAM;**
- **Departamento de Estradas e Rodagem do Distrito Federal – DER – DF;**
- **Empresa Brasileira de Pesquisa Agropecuária – EMBRAPA Cerrados;**

PROJETO PRODUTOR DE ÁGUA NO DESCOBERTO

- Instituto Nacional de Colonização e Reforma Agrária – INCRA;
- Superintendência de Desenvolvimento do Centro-Oeste – SUDECO;
- Secretaria de Meio Ambiente, Desenvolvimento Sustentável – SEMAD - GO;
- Saneamento de Goiás S.A. – SANEAGO;
- Município de Águas Lindas de Goiás;
- Município de Padre Bernardo – GO;
- Associação dos Produtores e Protetores da Bacia do Rio Descoberto – PRÓ-DESCOBERTO;
- Instituto de Conservação Ambiental “The Nature Conservancy do Brasil” – TNC;
- WWF – Brasil;
- Centro Internacional de Água e Transdisciplinaridade – CIRAT;
- Associação de Agricultura Ecológica – AGE.

PROJETO PRODUTOR DE ÁGUA NO DESCOBERTO

ACT:

Cooperação mútua para a implantação do Programa Produtor de Água no Descoberto na bacia hidrográfica do alto rio Descoberto, localizada no Distrito Federal e no estado de Goiás.

Situação:

Estudos de elaboração do Plano de Conservação da Bacia do Alto Rio Descoberto;

Implementação da Unidade de Gestão de Projetos do Programa Produtor de Água no Descoberto.



Obrigado!

José Bento da Rocha

Superintendente de Planejamento e Programas

Especiais – Adasa

3961 – 4939 – jose.rocha@adasa.df.gov.br