

Avanços e desafios da gestão de recursos hídricos em Goiás

Andréa Vulcanis
Secretária de Estado

Brasília, 11 de abril de 2019

Diagnóstico e avanços

ESTADO DE GOIÁS

- Crescimento do Estado **superior à média nacional;**
- **Vantagens competitivas:**
 - posição geográfica;
 - influência regional;
 - recursos naturais – *commodities agrícolas e minerais;*
 - indústrias de transformação;
- Base da economia: agropecuária e agroindústrias;
- **Expansão e concentração dos usos**

Divisão hidrográfica

Brasil
3 Regiões Hidrográficas

11 Unidades de Planejamento e Gestão estaduais

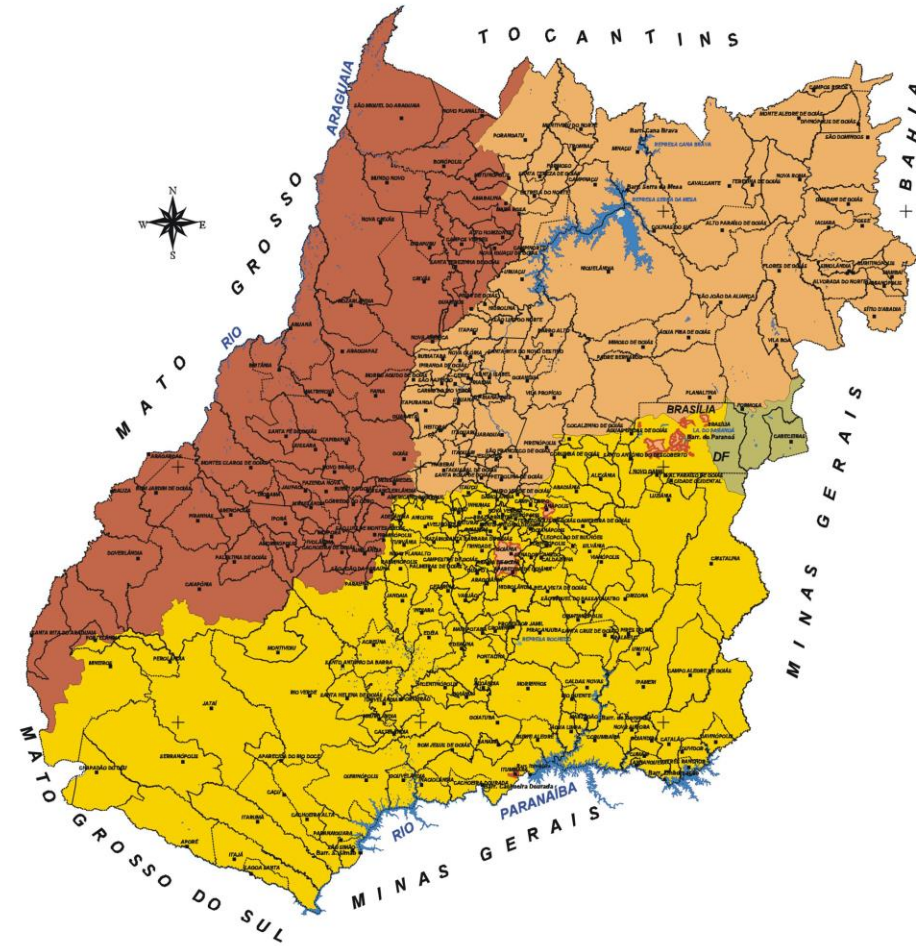

Principais Avanços na Gestão de Recursos Hídricos

- Aprimoramento do Sistema de Outorga e Regulação
Sistema de suporte à decisão
- Aprovação do Plano Estadual de Recursos Hídricos
- Monitoramento – qualidade e quantidade
- Fiscalização
- Programas de fortalecimento da Gestão:
PRÓGESTÃO
PRÓCOMITÊS
QUALIÁGUA
- Elaboração dos 4 Planos de Recursos Hídricos das Bacias afluentes ao Paranaíba

Principais desafios

Situação dos sistemas de abastecimento público

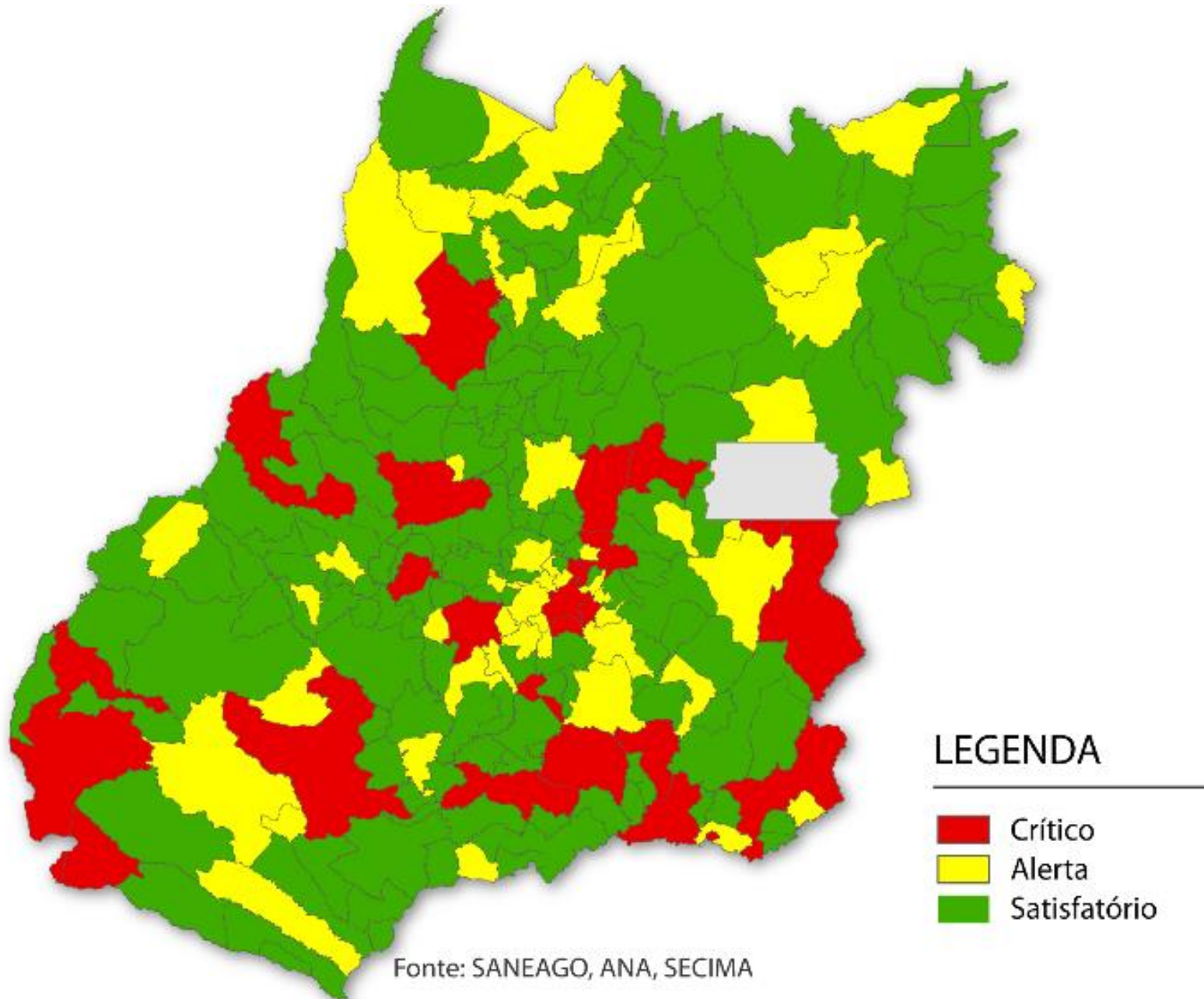

Fonte: SANEAGO, ANA, SECIMA

Figura 2.45. Balanço Hídrico por Trecho (Demanda Retirada)

Figura 3.15. Balanço Hídrico

Cenário futuro - 2035

Programas do Plano Estadual de Recursos Hídricos

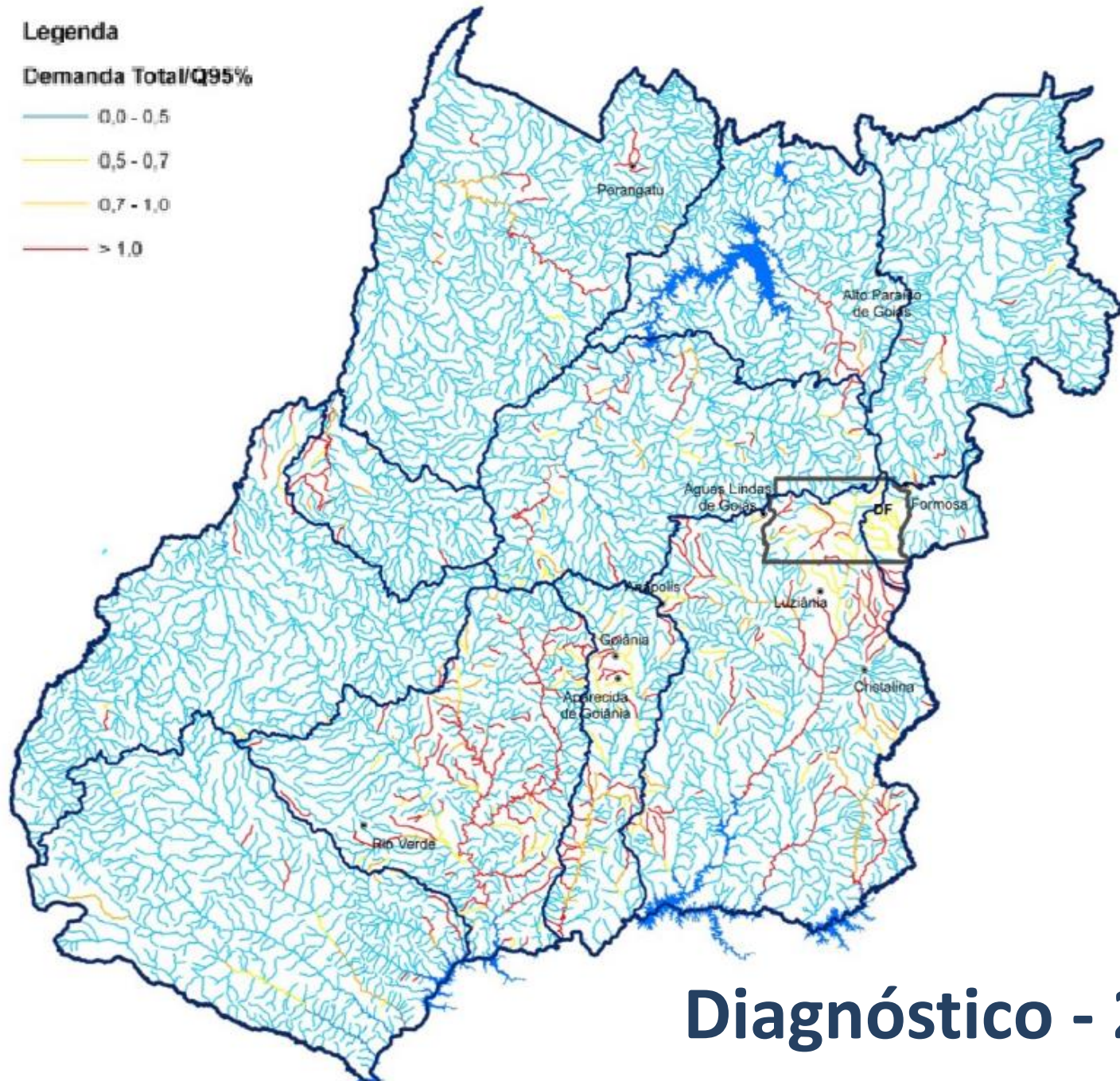
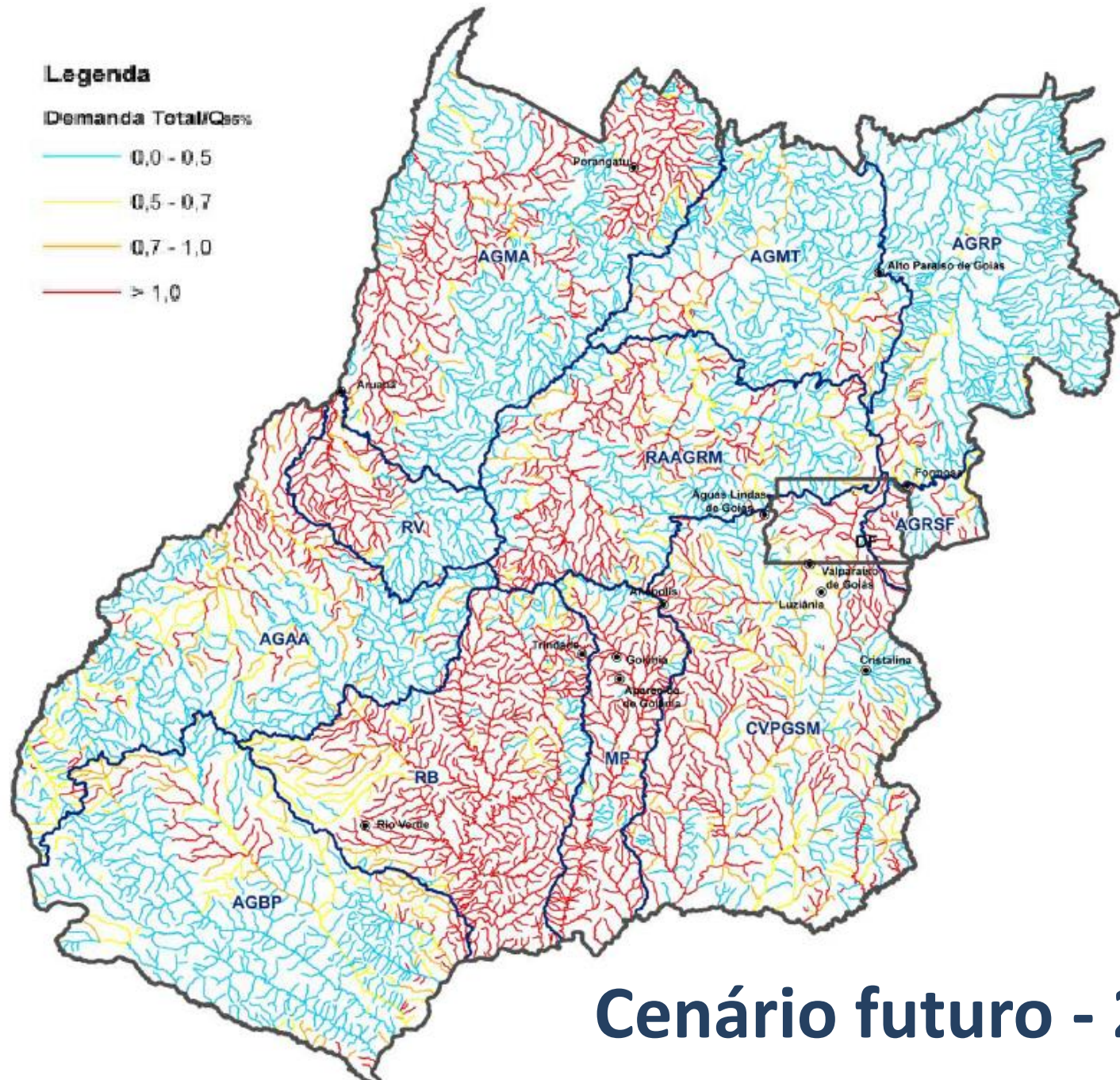

Matriz de priorização de Investimentos no horizonte de planejamento

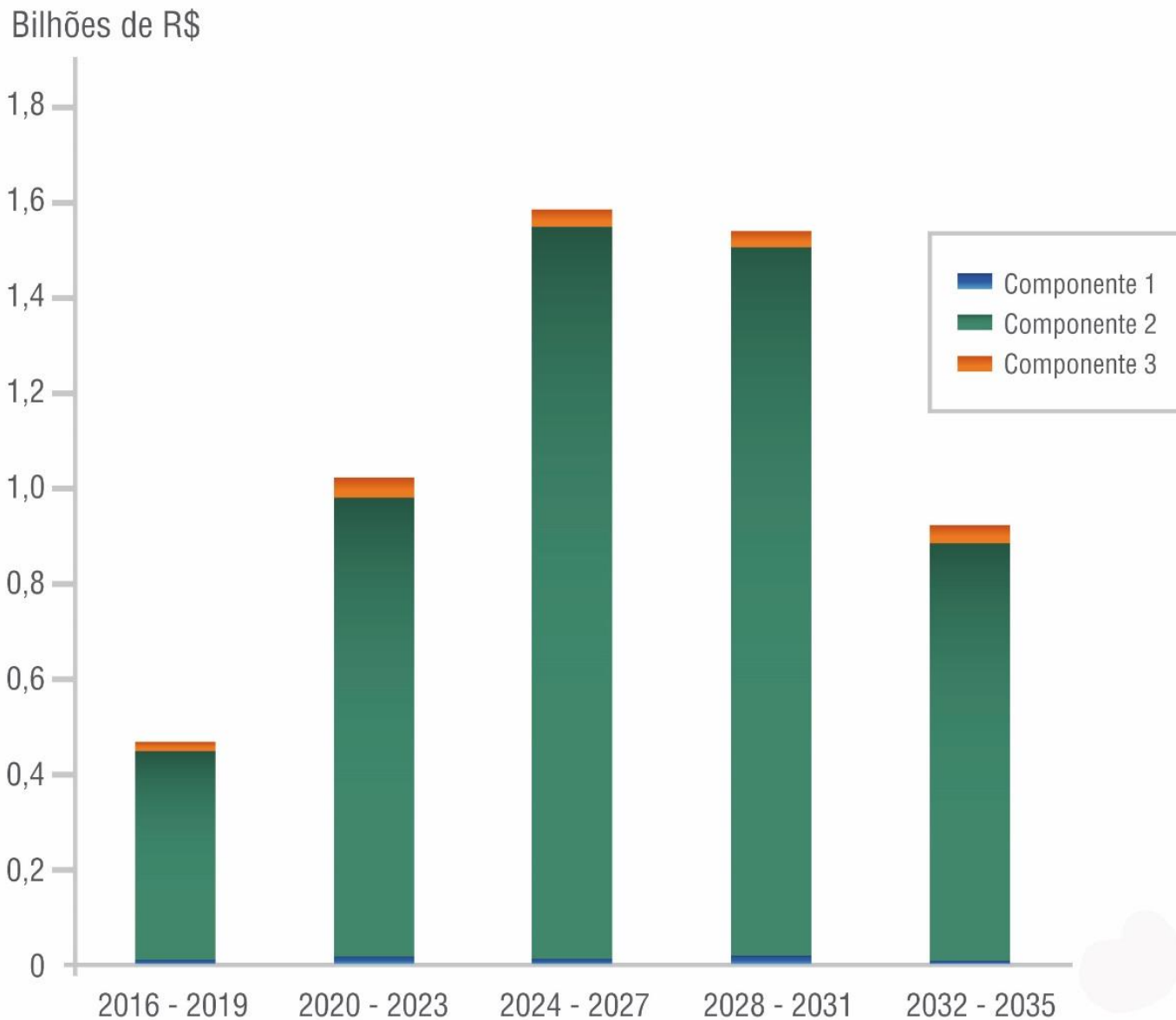

TOTAL DE INVESTIMENTOS DO PERH NO HORIZONTE DE PLANEJAMENTO DE 20 ANOS 2016 - 2035

COMPONENTE		ESTIMATIVA DE CUSTOS (R\$)	
GESTÃO DE RECURSOS HÍDRICOS	1	171.346.521,10	3%
PROJETOS E OBRAS	2	5.318.602.117,00	96%
BASES DE GESTÃO	3	64.387.990,00	1%
TOTAL		5.539.175.429,00	

Conclusões do PERH-GO

Goiás tem crescido acima da média nacional e deve estar preparado para garantir a todos os setores da sociedade os recursos necessários para promover a continuidade deste crescimento econômico, por meio de seus recursos naturais, como é o caso da água.

Conclusões do PERH-GO

Áreas com conflitos instalados e potenciais, ligados à quantidade e qualidade.

O Plano prevê a resolução destes conflitos, assim como promove a gestão entre os atores estratégicos, reduzindo a possibilidade de novos conflitos.

Conclusões do PERH-GO

As diretrizes do PERH/GO devem ser consideradas nos planejamentos estratégicos de todos os setores.

É preciso atenção com a gestão de recursos hídricos, para que Goiás possa continuar promovendo o desenvolvimento de suas principais atividades econômicas.

Principais desafios

- Estruturar a área de Gestão de Recursos Hídricos
 - Reorganização administrativa e ampliação das atribuições
 - Ampliação dos quadros
- Ampliar as fontes de recursos do Sistema
- Aplicar dos recursos dos programas de fortalecimento
- Implementar o Plano Estadual de Recursos Hídricos – PERH
 - Programas, Diretrizes e Metas

Principais desafios

- Implementar e aprimorar os instrumentos de gestão
 - Outorga – sazonalidade, coletivas, automonitoramento etc
 - Outorga para lançamento de efluentes
 - Sistema de informações de recursos hídricos
 - Enquadramento
 - Monitoramento dos usos outorgados
 - Fiscalização
- Cadastramento e regularização dos usos
- Ampliar Rede Hidrometeorológica

Principais desafios

- Conclusão dos Planos de Bacia
 - Aprovação dos Planos
 - Discussão e aprovação da cobrança
- Comitês de Bacia Hidrográficas
 - Suporte e apoio a funcionamento
 - Definições sobre as Agências de Bacia
- Implementar os demais Comitês de Bacia – 7 Comitês
 - Afluentes do Araguaia – 3 Comitês
 - Afluentes do Tocantins – 3 Comitês
 - Afluentes do São Francisco – 1 Comitê

Principais desafios

- Enfrentamento às situações de escassez e eventos críticos
 - Diretrizes para segurança hídrica
 - Meia Ponte – Região metropolitana de Goiânia
 - Ribeirão Piancó – Anápolis
 - Alto São Marcos
 - Araguaia
 - Áreas de conflito

Principais desafios

- Integração e articulação das Políticas Públicas
- Recuperação de bacias
 - Foco na melhoria da quantidade e qualidade da água
 - Uso e conservação do solo
 - áreas prioritárias – abastecimento público
 - Bacia do Araguaia
 - Programa Produtor Responsável

Obrigada!

Andrea Vulcanis
Secretária de Estado - SEDAM

SEMAD

SECRETARIA DE ESTADO DE MEIO AMBIENTE
E DESENVOLVIMENTO SUSTENTÁVEL

SEMAD
Secretaria de
Estado de
Meio Ambiente e
Desenvolvimento
Sustentável

PROGESTÃO E PROCOMITÊS

Brasília, 11 de abril de 2019

PROGESTÃO

PROGESTÃO FASE 1

- Decreto nº 8.001, de 20 de setembro de 2013
- Tipologia B
- 2013 a 2016
- Repasse de R\$ 3.350.469,60

PROGESTÃO

PROGESTÃO FASE 2

- Mantido Decreto nº 8.001, de 20/09/2013
- Adesão - Ofício nº 1.878, de 14/09/17
- Tipologia B
- Previsão de R\$ 5.000.000,00
 - R\$ 3.750.000,00 Metas e R\$ 1.250.000,00 por investimento
- Período - 2017 a 2021
 - Encerramento em set/2022
- Avaliação 2017 – R\$ 680.600,00 - RETIDA
 - Em função da retirada dos recursos para a conta do Tesouro
- Avaliação 2018 – Em andamento

PROGESTÃO

- Aplicação:
 - 2017 - R\$ 600.000,00
 - Descentralizados para SED/SIMEHGO
 - Não efetivados
 - 2018/2019 - R\$ 3.375.600,00
 - Planos de Bacia
 - Atualização dos PARH do PRH Paranaíba
 - Contrato com a FUNAPE/UFG

PROGESTÃO

DESAFIOS APONTADOS

- Estruturar e reforçar a equipe
- Um sistema de suporte à decisão -Regulação
- Elaborar o plano de capacitação
- Planejamento estratégico – indicadores e metas
- Atividades de comunicação social

PROGESTÃO

DESAFIOS APONTADOS

- Implementar a cobrança pelo uso
- Reestruturar a Conta Especial do FEMA
- Planejar a aplicação dos recursos
- Baixo conhecimento e envolvimento dos colegiados
- Necessidade de capacitação para os representantes

PROCOMITÊS

- Nº Contrato: 078/2017/ANA
- Data Início: 28/12/2017
- Data Fim: 30/09/2023
- Valor Total do Contrato: R\$ 2.100.000,00
- Valor Recebido: R\$ 350.000,00
- Valor a Receber: Até R\$ 1.750.000,00

- Atividades executadas pela GPSRH
- NACBH - Suporte aos Comitês – Secretaria Executiva

PROCOMITÊS

- Plano de Trabalho – 2018
- Relatório Anual de Atividades – 2018
- 5 CBHs Inseridos no DOC-CBH:
 - Documentos de Criação dos CBHs;
 - Regimentos Interno;
 - Convocações;
 - Atas;
 - Deliberações;
 - Portarias.
- Plano de Trabalho Anual de 2019

PROCOMITÊS

- Operacionalização dos recursos
- Estrutura de apoio aos Comitês
- Suporte técnico e operacional aos Comitês
- Problemas de participação e comprometimento de alguns membros
- Necessidade de capacitação

SEMAD
Secretaria de
Estado de
Meio Ambiente e
Desenvolvimento
Sustentável

PROGESTÃO E PROCOMITÊS

Brasília, 11 de abril de 2019

OUTORGA

Panorama

SEMAD
Secretaria de
Estado de
Meio Ambiente e
Desenvolvimento
Sustentável

OUTORGA

PONTOS CRÍTICOS

BAIXO NÚMERO DE SERVIDORES

BAIXA AUTOMATIZAÇÃO

DEMANDA CRESCENTE

EXIGÊNCIAS / BUROCRATIZAÇÃO (CONTROLE)

OUTORGA

SERVIDORES

ÁGUAS SUPERFICIAIS

2014 => 15

2015 => 2

2016/17 => 4

2018 => 5

GERÊNCIA DE OUTORGA

BAIXA AUTOMATIZAÇÃO

PLANILHAS AUTOMATIZADAS

SOFTWARE DE GIS

LIVRES

- Table 1 (Rows 2-10):** Main data table with columns: Volume Calculado, MATERIAL, CUBICA MINIMA, and Tubo/Can. It contains multiple rows of numerical data.
- Table 2 (Rows 11-12):** Summary table with columns: Tubo/Can, Volume.
- Table 3 (Rows 13-14):** Summary table with columns: Tubo/Can, Volume.
- Table 4 (Rows 15-16):** Summary table with columns: Tubo/Can, Volume.
- Table 5 (Rows 17-18):** Summary table with columns: Tubo/Can, Volume.
- Table 6 (Rows 19-20):** Summary table with columns: Tubo/Can, Volume.
- Table 7 (Rows 21-22):** Summary table with columns: Tubo/Can, Volume.
- Table 8 (Rows 23-24):** Summary table with columns: Tubo/Can, Volume.
- Table 9 (Rows 25-26):** Summary table with columns: Tubo/Can, Volume.
- Table 10 (Rows 27-28):** Summary table with columns: Tubo/Can, Volume.
- Table 11 (Rows 29-30):** Summary table with columns: Tubo/Can, Volume.
- Table 12 (Rows 31-32):** Summary table with columns: Tubo/Can, Volume.
- Table 13 (Rows 33-34):** Summary table with columns: Tubo/Can, Volume.
- Table 14 (Rows 35-36):** Summary table with columns: Tubo/Can, Volume.
- Table 15 (Rows 37-38):** Summary table with columns: Tubo/Can, Volume.
- Table 16 (Rows 39-40):** Summary table with columns: Tubo/Can, Volume.
- Table 17 (Rows 41-42):** Summary table with columns: Tubo/Can, Volume.
- Table 18 (Rows 43-44):** Summary table with columns: Tubo/Can, Volume.
- Table 19 (Rows 45-46):** Summary table with columns: Tubo/Can, Volume.
- Table 20 (Rows 47-48):** Summary table with columns: Tubo/Can, Volume.
- Table 21 (Rows 49-50):** Summary table with columns: Tubo/Can, Volume.
- Table 22 (Rows 51-52):** Summary table with columns: Tubo/Can, Volume.
- Table 23 (Rows 53-54):** Summary table with columns: Tubo/Can, Volume.
- Table 24 (Rows 55-56):** Summary table with columns: Tubo/Can, Volume.
- Table 25 (Rows 57-58):** Summary table with columns: Tubo/Can, Volume.
- Table 26 (Rows 59-60):** Summary table with columns: Tubo/Can, Volume.
- Table 27 (Rows 61-62):** Summary table with columns: Tubo/Can, Volume.
- Table 28 (Rows 63-64):** Summary table with columns: Tubo/Can, Volume.
- Table 29 (Rows 65-66):** Summary table with columns: Tubo/Can, Volume.
- Table 30 (Rows 67-68):** Summary table with columns: Tubo/Can, Volume.
- Table 31 (Rows 69-70):** Summary table with columns: Tubo/Can, Volume.
- Table 32 (Rows 71-72):** Summary table with columns: Tubo/Can, Volume.
- Table 33 (Rows 73-74):** Summary table with columns: Tubo/Can, Volume.
- Table 34 (Rows 75-76):** Summary table with columns: Tubo/Can, Volume.
- Table 35 (Rows 77-78):** Summary table with columns: Tubo/Can, Volume.
- Table 36 (Rows 79-80):** Summary table with columns: Tubo/Can, Volume.
- Table 37 (Rows 81-82):** Summary table with columns: Tubo/Can, Volume.
- Table 38 (Rows 83-84):** Summary table with columns: Tubo/Can, Volume.
- Table 39 (Rows 85-86):** Summary table with columns: Tubo/Can, Volume.
- Table 40 (Rows 87-88):** Summary table with columns: Tubo/Can, Volume.
- Table 41 (Rows 89-90):** Summary table with columns: Tubo/Can, Volume.
- Table 42 (Rows 91-92):** Summary table with columns: Tubo/Can, Volume.
- Table 43 (Rows 93-94):** Summary table with columns: Tubo/Can, Volume.
- Table 44 (Rows 95-96):** Summary table with columns: Tubo/Can, Volume.
- Table 45 (Rows 97-98):** Summary table with columns: Tubo/Can, Volume.
- Table 46 (Rows 99-100):** Summary table with columns: Tubo/Can, Volume.

OUTORGA

DEMANDA CRESCENTE

Processos Formalizados

2015 => 2.185

2016 => 2.265 4%

2017 => 2.927 30% - 34%

2018 => 3.413 17% - 56%

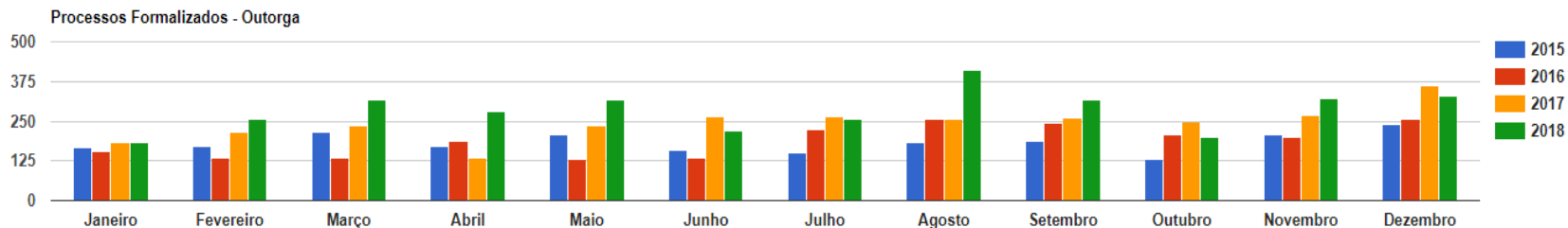

OUTORGA

2018

3.413 PROCESSOS

8.782 análises totais em 2018

5.626 análises técnicas

1.804 PORTARIAS DE OUTORGA

OUTORGA

PASSIVO

CERCA DE 5.000 PROCESSOS

OUTORGA

PASSIVO

ÁGUA SUBTERRÂNEA => 500

ÁGUA SUPERFICIAL

OUTORGA

SISTEMA DE APOIO À DECISÃO

WEB OUTORGA

PRODUTIVIDADE

OUTORGA

SISTEMA DE APOIO À DECISÃO

WEB OUTORGA

SITUAÇÃO:

AGUARDANDO OS MAPAS DE KRIGRAGEM

ADEQUAÇÕES DE FLUXO E REGRAS DE NEGÓCIO

CADASTRO GERAL DA SECRETARIA

OUTORGA

ADEQUAÇÕES PARA O SISTEMA

AÇÕES SIMULTANEAS

CUSTOMIZAÇÃO DO SISTEMA

CONSISTÊNCIA DE DADOS

INSERÇÃO DOS DADOS NO SISTEMA

MARCO ZERO! (águas superficiais)

TRANSFERÊNCIA DO PASSIVO (não analisados) PARA O SISTEMA (já com as novas regras)

OUTORGA

AÇÕES

IMPLANTAÇÃO POR ETAPAS - MEIA PONTE / PARANAÍBA

EVITAR REANÁLISES

FOCO APENAS EM RECURSOS HÍDRICOS

TRABALHAR EM CONJUNTO COM O LICENCIAMENTO E DEMAIS ÁREAS

NOVOS MECANISMOS COMO OUTORGA (PREVENTIVA)

REGRAS MAIS CLARAS E OBJETIVAS

OUTORGA

RESULTADOS ESPERADOS

ÁGUAS SUPERFICIAIS

IMPLANTAÇÃO PARA TODAS AS 16 SUB BACIAS

ZERAR O PASSIVO ATUAL EM ATÉ 1 ANO

MAIOR CONTROLE E ORGANIZAÇÃO DOS DADOS DE OUTORGAS

SEMAD
Secretaria de
Estado de
Meio Ambiente e
Desenvolvimento
Sustentável

SEMAD
Secretaria de
Estado de
Meio Ambiente e
Desenvolvimento
Sustentável

LABORATÓRIO LEOLÍDIO DI RAMOS CAIADO

GERÊNCIA DE PLANEJAMENTO E APOIO AO
SISTEMA DE GESTÃO DE RECURSOS HÍDRICOS
SUPERINTENDÊNCIA DE RECURSOS HÍDRICOS

Fone: (62) 3265-1361

11ª Avenida, 1.272 - Setor Leste Universitário - Goiânia - GO, CEP: 74.605-060

CONTRATO Nº 040/2018/ANA QUALIÁGUA

SEMAD
Secretaria de
Estado de
Meio Ambiente e
Desenvolvimento
Sustentável

LABORATÓRIO LEOLÍDIO DI RAMOS CAIADO

GERÊNCIA DE PLANEJAMENTO E APOIO AO
SISTEMA DE GESTÃO DE RECURSOS HÍDRICOS
SUPERINTENDÊNCIA DE RECURSOS HÍDRICOS

Fone: (62) 3265-1361

11ª Avenida, 1.272 - Setor Leste Universitário - Goiânia - GO, CEP: 74.605-060

QUADRO RESUMO DAS METAS (5 ANOS) – PROJEÇÃO

Pontos de Monitoramento SEMAD/GO	Período de certificação									
	1	2	3	4	5	6	7	8	9	10
Número total de Pontos	60	60	120	120	148	148	178	178	208	208
Número de parâmetros	10	10	12	12	16	16	18	18	18	18
Número de Pontos com medição de vazão	3	3	12	12	30	30	54	54	83	83

SEMAD
Secretaria de
Estado de
Meio Ambiente e
Desenvolvimento
Sustentável

LABORATÓRIO LEOLÍDIO DI RAMOS CAIADO

GERÊNCIA DE PLANEJAMENTO E APOIO AO
SISTEMA DE GESTÃO DE RECURSOS HÍDRICOS
SUPERINTENDÊNCIA DE RECURSOS HÍDRICOS

Fone: (62) 3265-1361

11ª Avenida, 1.272 - Setor Leste Universitário - Goiânia - GO, CEP: 74.605-060

LISTA DE MUNICÍPIOS ATENDIDOS PELO PLANEJAMENTO 2018/2019 DO QUALIÁGUA

Nº	MUNICÍPIO	Nº	MUNICÍPIO	Nº	MUNICÍPIO
1	ALEXÂNIA	16	CORUMBÁ DE GOIÁS	31	OURO VERDE
2	AMERICANO DO BRASIL	17	CRISTALINA	32	PALMEIRAS DE GOIÁS
3	ANÁPOLIS	18	GOIÂNIA	33	PIRACANJUBA
4	ANICUNS	19	GOIÁS	34	PIRACANJUBA/ PROF. JAMIL
5	AVELINÓPOLIS	20	GOUVERLÂNDIA	35	PIRENÓPOLIS
6	BELA VISTA DE GOIÁS	21	GUAPÓ	36	PIRES DO RIO
7	BRAZABRANTES	22	INDIARA	37	PROFESSOR JAMIL
8	BRITÂNIA	23	INHUMAS	38	RIO QUENTE
9	BURITI ALEGRE	24	ITAPIRAPUÃ	39	RIO VERDE
10	CABECEIRAS	25	JANDAIA	40	SANTA BÁRBARA DE GOIÁS
11	CACHOEIRA DOURADA	26	JARAGUÁ	41	SÃO LUÍS DE MONTES BELOS
12	CAÇU	27	LUZIÂNIA	42	SENADOR CANEDO
13	CALDAS NOVAS	28	MATRINCHÃ	43	TEREZÓPOLIS DE GOIÁS
14	CALDAZINHA	29	MORRINHOS/ ALÔANDIA	44	VARJÃO
15	CÓRREGO DO OURO	30	NERÓPOLIS	45	VILA PROPÍCIO

SEMAD

SECRETARIA DE ESTADO DE MEIO AMBIENTE
E DESENVOLVIMENTO SUSTENTÁVEL

Estado de Goiás

LABORATÓRIO LEOLÍDIO DI RAMOS CAIADO

GERÊNCIA DE PLANEJAMENTO E APOIO AO
SISTEMA DE GESTÃO DE RECURSOS HÍDRICOS
SUPERINTENDÊNCIA DE RECURSOS HÍDRICOS

Fone: (62) 3265-1361

11ª Avenida, 1.272 - Setor Leste Universitário - Goiânia - GO, CEP: 74.605-060

CALENDÁRIO DE DISTRIBUIÇÃO DOS PONTOS 2019

DOM	SEG					TER				QUA				QUI				SEX		SAB	
JAN																					
DOM	SEG					TER				QUA				QUI				SEX		SAB	
-																					
6	6	7	7			1	1	FERIADO		2	2			3	3			4	4	5	5
13	13	14	14			8	8			9	9			10	10			11	11	12	12
20	20	21	21			15	15			16	16			17	17			18	18	19	19
27	27	28	28	1	2	22	22			23	23			24	24			25	25	26	26
						29	29	3P	4	30	30			31	31			-			

DOM	SEG					TER				QUA				QUI				SEX		SAB	
FEV																					
-																					
3	34	4	35	5	6	5	36	7		6	37	8V		7	38			1	32	2	33
10	41	11	42	9	10	12	43	11P	12	13	44			14	45			8	39	9	40
17	48	18	49	13V		19	50	14	15	20	51	16	17	21	52			15	46	16	47
24	55	25	56	18	19	26	57	20P	21	27	58			28	59			22	53	23	54
-																					

DOM	SEG					TER				QUA				QUI				SEX		SAB	
MAR																					
-																					
3	62	4	63			5	64			6	65			7	66			1	60	2	61
10	69	11	70	22V		12	71	23V		13	72			14	73			8	67	9	68
17	76	18	77			19	78			20	79			21	80			15	74	16	75
24	83	25	84			26	85			27	86			28	87			22	81	23	82
31	90																	29	88	30	89
-																					

OBS. Entre uma visitação e outra atende-se os intervalos de no mínimo 80 e no máximo 110 dias.

CALENDÁRIO DE DISTRIBUIÇÃO DOS PONTOS 2019

ABR																					
DOM	SEG				TER				QUA				QUI				SEX		SAB		
-	1	91			2	92			3	93			4	94			5	95	6	96	
7	97	8	98			9	99			10	100			11	101			12	102	13	103
14	104	15	105			16	106			17	107			18	108			19	109	20	110
21	111	22	112	1	2	23	113	3P	4	24	114			25	115			26	116	27	117
28	118	29	119	8V		30	120														

MAI																						
DOM	SEG				TER				QUA				QUI				SEX		SAB			
-																						
										1	121	FERIADO			2	122			3	123	4	124
5	125	6	126	5	6	7	127	7		8	128			9	129			10	130	11	131	
12	132	13	133	9	10	14	134	11P	12	15	135			16	136			17	137	18	138	
19	139	20	140	13V		21	141	14	15	22	142			23	143			24	144	25	145	
26	146	27	147	16	17	28	148			29	149			30	150			31	151		-	

JUN																					
DOM	SEG				TER				QUA				QUI				SEX		SAB		
-																					
																				1	152
2	153	3	154	18	19	4	155	20P	21	5	156			6	157			7	158	8	159
9	160	10	161	22V		11	162	23V		12	163			13	164			14	165	15	166
16	167	17	168			18	169			19	170			20	171			21	172	22	173
23	174	24	175	ARAG.		25	176			26	177			27	178			28	179	29	180
30	181																				

JUL																					
DOM	SEG				TER				QUA				QUI				SEX		SAB		
-																					
																				5	186
7	188	8	189	ARAG.		9	190			10	191			11	192			12	193	13	194
14	195	15	196	ARAG.		16	197			17	198			18	199			19	200	20	201
21	202	22	203	ARAG.		23	204			24	205			25	206			26	207	27	208
28	209	29	210	ARAG.		30	211			31	212										

OBS. No início de junho e durante julho (período de férias escolares), contempla-se o monitoramento do Rio Araguaia

SEMAD
Secretaria de
Estado de
Meio Ambiente e
Desenvolvimento
Sustentável

LABORATÓRIO LEOLÍDIO DI RAMOS CAIADO

GERÊNCIA DE PLANEJAMENTO E APOIO AO
SISTEMA DE GESTÃO DE RECURSOS HÍDRICOS
SUPERINTENDÊNCIA DE RECURSOS HÍDRICOS

Fone: (62) 3265-1361

11ª Avenida, 1.272 - Setor Leste Universitário - Goiânia - GO, CEP: 74.605-060

CALENDÁRIO DE DISTRIBUIÇÃO DOS PONTOS 2019

AGO																						
DOM	SEG				TER				QUA				QUI				SEX		SAB			
4	216	5	217	1	2	6	218	3P	4	7	219			8	220			2	214	3	215	
11	223	12	224	5	6	13	225	7		14	226	8V		15	227			9	221	10	222	
18	230	19	231	9	10	20	232	11P	12	21	233			22	234			16	228	17	229	
25	237	26	238	13V		27	239	14	15	28	240	16	17	29	241			23	235	24	236	
																			30	242	31	243

SET																					
DOM	SEG				TER				QUA				QUI				SEX		SAB		
1	244	2	245	18	19	3	246	20P	21	4	247			5	248			6	249	7	250
8	251	9	252	22V		10	253	23V		11	254			12	255			13	256	14	257
15	258	16	259			17	260			18	261			19	262			20	263	21	264
22	265	23	266			24	267			25	268			26	269			27	270	28	271
29	272	30	273																		

OUT																					
DOM	SEG				TER				QUA				QUI				SEX		SAB		
						1	274			2	275			3	276			4	277	5	278
6	279	7	280			8	281			9	282			10	283			11	284	12	285
13	286	14	287			15	288			16	289			17	290			18	291	19	292
20	293	21	294			22	295			23	296			24	297			25	298	26	299
27	300	28	301	FERIADO		29	302			30	303			31	304						

SEMAD
Secretaria de
Estado de
Meio Ambiente e
Desenvolvimento
Sustentável

LABORATÓRIO LEOLÍDIO DI RAMOS CAIADO

GERÊNCIA DE PLANEJAMENTO E APOIO AO
SISTEMA DE GESTÃO DE RECURSOS HÍDRICOS
SUPERINTENDÊNCIA DE RECURSOS HÍDRICOS

Fone: (62) 3265-1361

11ª Avenida, 1.272 - Setor Leste Universitário - Goiânia - GO, CEP: 74.605-060

CALENDÁRIO DE DISTRIBUIÇÃO DOS PONTOS 2019

NOV																					
DOM		SEG				TER				QUA				QUI				SEX		SAB	
-																					
11	3	307	4	308	1	2	5	309	3P	4	6	310		7	311			1	305	2	306
	10	314	11	315	5	6	12	316	7		13	317	8V	14	318			8	312	9	313
	17	321	18	322	9	10	19	323	11P	12	20	324		21	325			15	319	16	320
	24	328	25	329	13V		26	330	14	15	27	331	16	17	28	332		22	326	23	327
																		29	333	30	334

DEZ																					
DOM		SEG				TER				QUA				QUI				SEX		SAB	
12	1	335	2	336	18	19	3	337	20P	21	4	338		5	339			6	340	7	341
	8	342	9	343	22V		10	344	23V		11	345		12	346			13	347	14	348
	15	349	16	350			17	351			18	352		19	353			20	354	21	355
	22	356	23	357			24	358			25	359	FERIADO	26	360			27	361	28	362
	29	363	30	364			31	365													

Este calendário é utilizado para a construção do planejamento anual de coletas de amostras.

SEMAD
Secretaria de
Estado de
Meio Ambiente e
Desenvolvimento
Sustentável

LABORATÓRIO LEOLÍDIO DI RAMOS CAIADO

GERÊNCIA DE PLANEJAMENTO E APOIO AO
SISTEMA DE GESTÃO DE RECURSOS HÍDRICOS
SUPERINTENDÊNCIA DE RECURSOS HÍDRICOS

Fone: (62) 3265-1361

11ª Avenida, 1.272 - Setor Leste Universitário - Goiânia - GO, CEP: 74.605-060

PLANEJAMENTO PARCIAL DO 3º E 4º CICLOS DE COLETAS DE 2019

* - PERNOITES

** - MEDIÇÃO DE VAZÃO

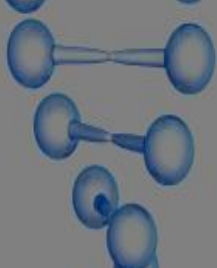

SEMAD
Secretaria de
Estado de
Meio Ambiente e
Desenvolvimento
Sustentável

LABORATÓRIO LEOLÍDIO DI RAMOS CAIADO

GERÊNCIA DE PLANEJAMENTO E APOIO AO
SISTEMA DE GESTÃO DE RECURSOS HÍDRICOS
SUPERINTENDÊNCIA DE RECURSOS HÍDRICOS

Fone: (62) 3265-1361

11ª Avenida, 1.272 - Setor Leste Universitário - Goiânia - GO, CEP: 74.605-060

BOLETINS Cód. A.N.A. MUNICÍPIO MANANCIAL NOME DA ESTAÇÃO/END. DIA 01 DIA 02 LATITUDE LONGITUDE

CICLO 03 - 22 DE ABRIL A 11 DE JUNHO DE 2019

BOLETINS	Cód. A.N.A.	MUNICÍPIO	MANANCIAL	NOME DA ESTAÇÃO/END.	DIA 01	DIA 02	LATITUDE	LONGITUDE
61	GO8495I1	SENADOR CANEDO	RIO MEIA PONTE	GO-020	22/04/2019		-16,741444	-49,143444
62	GO8495E31	GOIÂNIA	RIO MEIA PONTE	GOIÂNIA II	22/04/2019		-16,642028	-49,256667
63	GO8494I6	GOIÂNIA	RIO JOÃO LEITE	PERIMETRAL NORTE	22/04/2019		-16,622184	-49,239852
64	GO8495I17	INHUMAS	RIO MEIA PONTE	GO-222/ AV. CONTORNO	22/04/2019		-16,345917	-49,494972
65	GO648I14	JARAGUÁ	RIO DAS ALMAS	BR-070	22/04/2019		-15,830313	-49,248518
66	GO649I20	JARAGUÁ	RIO DAS ALMAS	GO-427	22/04/2019		-15,712667	-49,329306
67	GO648I8	VILA PROPÍCIO	RIO PATOS	GO-230	22/04/2019		-15,175202	-48,908458
68*	GO695I16	GOIÁS	RIO UVA	BR-070 - DISTRITO DE UVA, ONDE TEM O PONTO DE MEDIÇÃO A.N.A.	23/04/2019	24/04/2019	-15,896944	-50,438611
69*	GO695I6	ITAPIRAPUÁ	RIO VERMELHO	BR-070	23/04/2019	24/04/2019	-15,730307	-50,611039
70*	GO695I2	MATRINHÃ	RIO BOCAINA/ RIO ITAPIRAPUÁ	BR-070 - PONTE NA GO-070 DE ITAPIRAPUÁ PARA MATRINHÃ	23/04/2019	24/04/2019	-15,518889	-50,704722
71*	GO695I10	BRITÂNIA	RIO ÁGUA LIMPA	GO-324 - FAZENDA: NOSSA SENHORA DA PENHA	23/04/2019	24/04/2019	-15,3625	-51,175556
72	GO695I8	SÃO LUÍS DE MONTES BELOS	RIO CERRADO	VICINAL	23/04/2019		-16,479194	-50,490806
73	GO695I9	CÓRREGO DO OURO	RIO FARTURA	VICINAL	23/04/2019		-16,461833	-50,54625
74	GO8494I15	INDIARA	RIO CAPIVARI	GO-060	06/05/2019		-17,272906	-50,121732
75	GO8494I9	VARJÃO	RIO DOS BOIS	GO-319	06/05/2019		-17,106944	-49,688333
76	GO8494I16	JANDAIA	RIO CAPIVARI	GO-320	06/05/2019		-17,087403	-50,073452
77	GO8494I32	AVELINÓPOLIS	RIO ANICUNS	GO-060	06/05/2019		-16,486374	-49,696785
78	GO8494I20	ANICUNS	RIO DOS BOIS	SAÍDA DO LAGO MUNICIPAL	06/05/2019		-16,471944	-49,938333
79	GO649I11	AMERICANO DO BRASIL	RIO DOS BOIS	GO-156	06/05/2019		-16,24472	-49,934505
80	GO8494I19	PALMEIRAS DE GOIÁS	RIO DOS BOIS	GO-050	07/05/2019		-16,788533	-49,77949
81	GO8494I31	GUAPÓ	RIO PEREIRA	GO-219 - VICINAL ENTRE BR-060 E GO-050	07/05/2019		-16,783889	-49,588667
82	GO8494I10	PALMEIRAS DE GOIÁS	RIO DOS BOIS	GO-060	07/05/2019		-16,703009	-49,818306
83**	GO8494I11	SANTA BÁRBARA DE GOIÁS	RIO SANTA MARIA	GO-050 - AFLUENTE DO ANICUNS	07/05/2019		-16,667593	-49,678071
84	GO8495I11	BRAZABRANTES	RIO MEIA PONTE	GO-420	29/04/2019		-16,432917	-49,394778
85	GO8496I19	ALEXÂNIA	RIO OURO	GO-139 - AFLUENTE DO CORUMBÁ NO POVOADO DE OLHOS D'ÁGUA	13/05/2019		-16,010028	-48,628944
86	GO8496I11	ALEXÂNIA	RIO OURO	GO-225 - AFLUENTE DO CORUMBÁ	13/05/2019		-15,928556	-48,628944
87	GO8496I18	CORUMBÁ DE GOIÁS	RIO CORUMBÁ	BR-414 - CAMPING	13/05/2019		-15,944361	-48,806639
88	GO8496I20	CORUMBÁ DE GOIÁS	RIO CORUMBÁ	BR-414	13/05/2019		-15,847167	-48,764389
89	GO649R17	PIRENÓPOLIS	RIO DAS ALMAS	REGIÃO DAS NASCENTES	13/05/2019		-15,8425	-48,919778
90*	GO7478I22	CABECEIRAS	RIO BEZERRA	GO-346	14/05/2019	15/05/2019	-15,683611	-47,125833
91*	GO7478IE13	CABECEIRAS	RIO URUCUIA	BR-479 - VICINAL	14/05/2019	15/05/2019	-15,639907	-46,882764
92	GO8496I12	RIO QUENTE	RIO QUENTE	JUS DA E.T.E.	14/05/2019		-17,779028	-48,784528
93	GO8496I6	RIO QUENTE	RIO QUENTE	ENTRE AS ETES	14/05/2019		-17,775222	-48,772319
94	GO8496I7	RIO QUENTE	RIO QUENTE	PONTE NA ESPLANADA	14/05/2019		-17,773363	-48,756464
95	GO8496I8	RIO QUENTE	RIO QUENTE	MINA04 NA POUSSADA	14/05/2019		-17,722113	-48,837958
96**	GO8495I10	OURO VERDE	RIO JOÃO LEITE	GO-330	20/05/2019		-16,219647	-49,182515
97	GO8495I2	MORRINHOS/ALÔANDIA	RIO MEIA PONTE	GO-213	21/05/2019		-17,599594	-49,363957
98	GO8495I7	PIRACANJUBA	RIO MEIA PONTE	GO-215/ 217	21/05/2019		-17,508142	-49,303519
99	GO8494I12	PIRACANJUBA/ PROF. JAMIL	RIO MEIA PONTE	BR-453	21/05/2019		-17,445901	-49,230095
100	GO8494I29	PROFESSOR JAMIL	RIBEIRÃO DOURADOS	GO-215	21/05/2019		-17,257445	-49,276354
101	GO8496I2	CALDAS NOVAS	RIO PIRAPETINGA	GO-309	21/05/2019		-17,69248	-48,581688
102	GO8496I15	PIRES DO RIO	RIO DO PEIXE	GO-309	21/05/2019		-17,578028	-48,407919
103	GO8496I4	CALDAS NOVAS	RIO PIRAPETINGA	GO-139 SILO MILHO / ESTRADA VICINAL APÓS DEPOSITO DE MILHO CARAMURU, JUNTO AO TREVO, ENTRADA PARA A FAZENDA PIRATININGA	21/05/2019		-17,358327	-48,739364
104	GO8496I27	CRISTALINA	RIO PAMPLONA	GO-010/ 436	27/05/2019		-16,431667	-47,691389
105	GO8496I9	LUZIÂNIA	RIO SÃO BARTOLOMEU	GO-010	27/05/2019		-16,246866	-47,782407
106	GO8495IE26	TEREZÓPOLIS DE GOIÁS	RIO JOÃO LEITE	GO-466	27/05/2019		-16,473525	-49,112192
107	GO8495I16	NERÓPOLIS	RIO JOÃO LEITE	GO-080	27/05/2019		-16,3858	-49,100966
108	GO8495R27	ANÁPOLIS	RIBEIRÃO JURUBATUBA	GO-330	27/05/2019		-16,303861	-49,034306
109	GO8494I33	GOUVERLÂNDIA	RIO DOS BOIS	GO-206	03/06/2019		-18,481558	-50,035501
110	GO8495IE4	CACHOEIRA DOURADA	RIO MEIA PONTE	GO-206	03/06/2019		-18,477333	-49,615528
111	GO8495I5	BELA VISTA DE GOIÁS	RIO MEIA PONTE	GO-219	03/06/2019		-17,015722	-49,081222
112	GO8495I9	BELA VISTA DE GOIÁS	RIO MEIA PONTE	GO-020/ GO-219 - SAINDO DE ROSELÂNDIA EM ESTRADA VICINAL INDO PARA A ESTAÇÃO DA PETROBRÁS, ONDE EM APROXIMADAMENTE 12KM ENTRAR À DIREITA. COLETAR NA DRAGA, EXTRAÇÃO DE AREIA DO SR. ANTÔNIO	03/06/2019		-16,913611	-49,104722
113	GO8495I8	CALDAZINHA	RIO CALDAS	GO-020	03/06/2019		-16,804056	-49,059417
114*	GO8491I5	CACU	RIO VERDE	GO-206	04/06/2019	05/06/2019	-18,726802	-51,257134

SEMAD
Secretaria de
Estado de
Meio Ambiente e
Desenvolvimento
Sustentável

LABORATÓRIO LEOLÍDIO DI RAMOS CAIADO

GERÊNCIA DE PLANEJAMENTO E APOIO AO
SISTEMA DE GESTÃO DE RECURSOS HÍDRICOS
SUPERINTENDÊNCIA DE RECURSOS HÍDRICOS

Fone: (62) 3265-1361

11ª Avenida, 1.272 - Setor Leste Universitário - Goiânia - GO, CEP: 74.605-060

PARÂMETROS ANALISADOS

PARÂMETROS	
1	Choveu nas últimas 24 horas
2	Profundidade (m)
3	Vazão (m ³ /s)
4	Alcalinidade total mg/l CaCO ₃
5	Cloreto total mg/l Cl
6	DBO 5/20 mg/l O ₂
7	Nitrato mg/l N
8	Oxigênio dissolvido mg/l O ₂
9	pH
10	Sólidos dissolvidos totais mg/l
11	Temperatura da água °C
12	Temperatura do ar °C
13	Turbidez NTU
14	Coliformes termotolerantes NMP/100 ml
15	Coliformes E. coli NMP/100 ml
16	Coliformes totais NMP/100 ml
17	Condutividade elétrica uS/cm a 20°C
18	Fluoretos mg/l F
19	Fosfato total mg/l
20	Nitritos mg/l N
21	OD de saturação %
22	Sulfato total mg/l SO ₄

SEMAD
Secretaria de
Estado de
Meio Ambiente e
Desenvolvimento
Sustentável

LABORATÓRIO LEOLÍDIO DI RAMOS CAIADO

GERÊNCIA DE PLANEJAMENTO E APOIO AO
SISTEMA DE GESTÃO DE RECURSOS HÍDRICOS

SUPERINTENDÊNCIA DE RECURSOS HÍDRICOS

Fone: (62) 3265-1361

11ª Avenida, 1.272 - Setor Leste Universitário - Goiânia - GO, CEP: 74.605-060

MODELO DO CONSOLIDADO DOS RESULTADOS DE ANÁLISES DO 2º CICLO* DE COLETAS:

*PERÍODO DE 28 DE JANEIRO DE 2019 A 12 DE MARÇO DE
2019

SEMAD
Secretaria de
Estado de
Meio Ambiente e
Desenvolvimento
Sustentável

LABORATÓRIO LEOLÍDIO DI RAMOS CAIADO

GERÊNCIA DE PLANEJAMENTO E APOIO AO
SISTEMA DE GESTÃO DE RECURSOS HÍDRICOS
SUPERINTENDÊNCIA DE RECURSOS HÍDRICOS

Fone: (62) 3265-1361

11ª Avenida, 1.272 - Setor Leste Universitário - Goiânia - GO, CEP: 74.605-060

RESUMO

A partir da assinatura do contrato junto à ANA...

-120 pontos de coletas analisados:

- 60 pontos 2018 (1º ciclo de 05 de NOVEMBRO a 11 de DEZEMBRO de 2018)
- 60 pontos 2019 (2º ciclo de 28 de JANEIRO a 12 de MARÇO de 2019);

- 08 medições de vazão realizadas.

SEMAD
Secretaria de
Estado de
Meio Ambiente e
Desenvolvimento
Sustentável

LABORATÓRIO LEOLÍDIO DI RAMOS CAIADO

GERÊNCIA DE PLANEJAMENTO E APOIO AO
SISTEMA DE GESTÃO DE RECURSOS HÍDRICOS
SUPERINTENDÊNCIA DE RECURSOS HÍDRICOS

Fone: (62) 3265-1361

11ª Avenida, 1.272 - Setor Leste Universitário - Goiânia - GO, CEP: 74.605-060

EQUIPAMENTOS CAMPO

Sonda Multiparâmetro YSI

Medidor de vazão FlowTracker

SEMAD
Secretaria de
Estado de
Meio Ambiente e
Desenvolvimento
Sustentável

LABORATÓRIO LEOLÍDIO DI RAMOS CAIADO

GERÊNCIA DE PLANEJAMENTO E APOIO AO
SISTEMA DE GESTÃO DE RECURSOS HÍDRICOS
SUPERINTENDÊNCIA DE RECURSOS HÍDRICOS

Fone: (62) 3265-1361

11ª Avenida, 1.272 - Setor Leste Universitário - Goiânia - GO, CEP: 74.605-060

EQUIPAMENTOS BANCADA

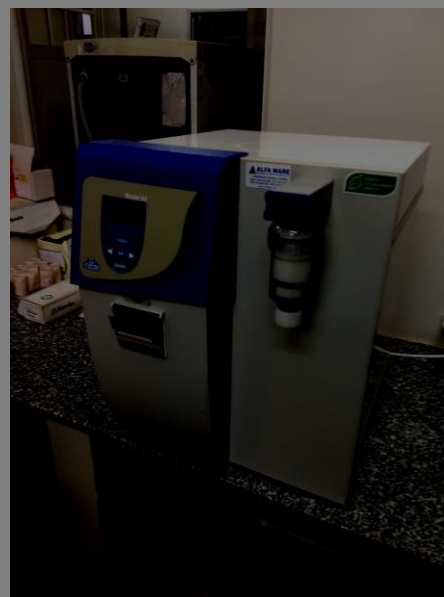
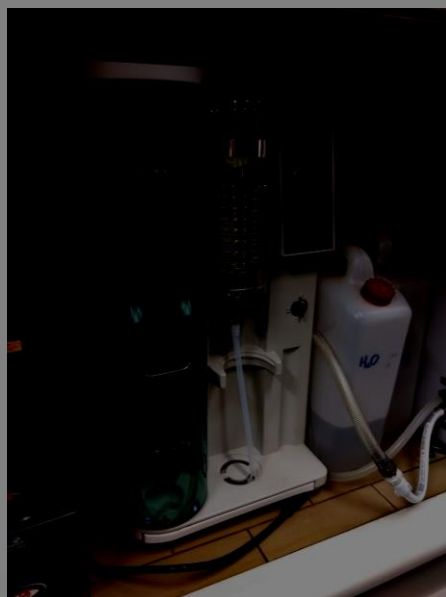

SEMAD
Secretaria de
Estado de
Meio Ambiente e
Desenvolvimento
Sustentável

LABORATÓRIO LEOLÍDIO DI RAMOS CAIADO

GERÊNCIA DE PLANEJAMENTO E APOIO AO
SISTEMA DE GESTÃO DE RECURSOS HÍDRICOS
SUPERINTENDÊNCIA DE RECURSOS HÍDRICOS

Fone: (62) 3265-1361

11ª Avenida, 1.272 - Setor Leste Universitário - Goiânia - GO, CEP: 74.605-060

EQUIPAMENTOS BANCADA

LABORATÓRIO LEOLÍDIO DI RAMOS CAIADO

GERÊNCIA DE PLANEJAMENTO E APOIO AO SISTEMA DE GESTÃO DE RECURSOS HÍDRICOS
SUPERINTENDÊNCIA DE RECURSOS HÍDRICOS

Fone: (62) 3265-1361

11ª Avenida, 1.272 - Setor Leste Universitário - Goiânia - GO, CEP: 74.605-060

SEMAD
Secretaria de
Estado de
Meio Ambiente e
Desenvolvimento
Sustentável

MODELO DO BOLETIM DE ANÁLISES

SEMAD

SECRETARIA DE ESTADO DE MEIO AMBIENTE
E DESENVOLVIMENTO SUSTENTÁVEL

Estado de Goiás

LABORATÓRIO LEOLÍDIO DI RAMOS CAIADO

GERÊNCIA DE PLANEJAMENTO E APOIO AO SISTEMA DE GESTÃO DE RECURSOS HÍDRICOS
SUPERINTENDÊNCIA DE RECURSOS HÍDRICOS

Fone: (62) 3265-1361

11ª Avenida, 1.272 - Setor Leste Universitário - Goiânia - GO, CEP: 74.605-060

BOLETIM DE ANÁLISES EM CAMPO (ZWZCO)

Cód. ANA: **MED.V - G0695114**

INTERESSADO:

BOLETIM DE ANÁLISES Nº: **60**

INFORMAÇÕES DE COLETA

CORPO HÍDRICO: **RIO VERMELHO**

MUNICÍPIO: **GOIÁS**

DATA PREVISÃO: **12/03/19**

NOTA: **23**

/

REFERÊNCIA/ END.: **GO-614**

CONTAMINAÇÃO SUSPEITA:

EQUIPE RESPONSÁVEL COLETA:

RODRIGO

WALDIR

MICHEL

CONDUTIVÍMETRO

DADOS DOS EQUIPAMENTOS - IDENTIFICAÇÃO

OXÍMETRO

TERMÔMETRO

TURBIDÍMETRO

SONDA

NOTA TÉCNICA / REGISTRO DE NÃO CONFORMIDADE

DADOS DA AMOSTRA

CODIGO SECMA:

COORDENADA:

-15,910485

S

-50,129037

0

ALTITUDE:

TIPO DE MATERIAL:

FOTOGRAFIA (S)

SIM

NÃO

HORA:

PROFUNDIDADE*:

CHUVIA (últ. 24 horas):

SIM

NÃO

ANÁLISES

RESULTADOS

PARÂMETROS

RESULTADOS

AVALIAÇÃO VISUAL

RESULTADOS

ANÁLISES	RESULTADOS	ANÁLISES	RESULTADOS	AVALIAÇÃO VISUAL	RESULTADOS
01 - TEMPERATURA AMOSTRA (°C)		09 - TURBIDEZ (Unf)		ALTERAÇÃO HÍDRICA	
02 - CONDUTIV. ELÉTRICA (µS/cm)		010 - TEMPERATURA AMBIENTE (°C)		ASPECTO	
03 - SPC (µS/cm)		011 - VAZÃO (L/S)		COBERTURA VEGETAL	
04 - TDS - SÓL. DISSOLVIDOS TOTAIS (mg/L)		012 - TRANSPARÊNCIA (m)		CONDIÇÕES DO LETTO	
05 - SAL psu		MATERIAIS FLUTUANTES		ESTABILIDADE DAS MARGENS	
06 - ODO % sat.		TEMP. ZONA DE MISTURA (°C)		PRESENÇA DE ESTRUME	
07 - ODO mg/L		GOSTO E ODOOR		ZONA RIBERINHA	
08 - pH				TOTAL	

AMBIENTE LÓTICO	
AMBIENTE LENTICO	

REGIME/ TIPO DE AMOSTRAÇÃO NO LABORATÓRIO

DATA:	HORA:	TEMPERATURA**:	RECEBIDA POR:

RESPONSÁVEIS

** Temperatura da caixa de coleta.
* Amostra subarriana.

LABORATÓRIO LEOLÍDIO DI RAMOS CAIADO

GERÊNCIA DE PLANEJAMENTO E APOIO AO SISTEMA DE GESTÃO DE RECURSOS HÍDRICOS
SUPERINTENDÊNCIA DE RECURSOS HÍDRICOS

Fone: (62) 3265-1361

11ª Avenida, 1.272 - Setor Leste Universitário - Goiânia - GO, CEP: 74.605-060

SEMAD
Secretaria de
Estado de
Meio Ambiente e
Desenvolvimento
Sustentável

MODELO DO BOLETIM DE ANÁLISES

RESULTADOS LABORATORIAIS (BANCADA)

Parâmetros	RESULTADOS	INÍCIO/PRÉVIA		PM/SENA		RESPONSÁVEL/ ASSISTENTES
		DATA	HORA	DATA	HORA	
001 - FLUORETO (mg/L)						PAULO/ CARLOS
002 - CLORETO (mg/L)						PAULO/ CARLOS
003 - NITRITO (mg/L)						PAULO/ CARLOS
004 - NITRATO (mg/L)						PAULO/ CARLOS
005 - FOSFATO (mg/L)						PAULO/ CARLOS
006 - SULFATO (mg/L)						PAULO/ CARLOS
007 - ALCALINIDADE TOTAL (mg CaCO ₃ /L)						PAULO/ CARLOS
008 - COLIFORMES FECAIS (E. COLI - NMP/100ml)						REGINEV/ CARLOS
009 - COLIFORMES TOTAIS (NMP/100ml)						REGINEV/ CARLOS
010 - DBO 5,20 (mg O ₂ /L)						PAULO/ AMANGÉLICA
011 - TN ₅ (mg/L)						PAULO
012 - TOC (mg/L)						PAULO

CHECK-LIST DE FRASCOS RECEBIDOS	ANÁLISES	
	SIM	NÃO
FÍSICO-QUÍMICOS		
BACTERIOLÓGICAS		
DBO		

RESPONSÁVEIS ANÁLISES BANCADA

SERVIDORES	ESPECIALIDADES	ASSINATURA
AMANGÉLICA SOUSA SANTOS BARRA	AUXILIAR EM ANÁLISES DE AMOSTRAS LABORATÓRIO	
REGINEA LÚCIA RIBEIRO	AUXILIAR EM ANÁLISES DE AMOSTRAS LABORATÓRIO	
CARLOS ALBERTO SOARES SANTANA JÚNIOR	AUXILIAR EM ANÁLISES DE AMOSTRAS LABORATÓRIO	
PAULO SÉRGIO SILVA LOBO	ANÁLISES DE AMOSTRAS LABORATÓRIO E RESPONSABILIDADE TÉCNICA	

MICHEL OLIVEIRA PAIVA

EMISSÃO DO BOLETIM E CONSOLIDADOS

SERVIDORES

RESPONSABILIDADES

ASSINATURA

MICHEL OLIVEIRA PAIVA

1. CALIBRAÇÃO DA SONDA

RODRIGO PORFÍRIO SILVA

2. LIMPEZA DE VIDRARIAS

WALDIR JORGE SANTOS

3. PREPARO DE CAIXAS

4. AVALIAÇÃO VISUAL

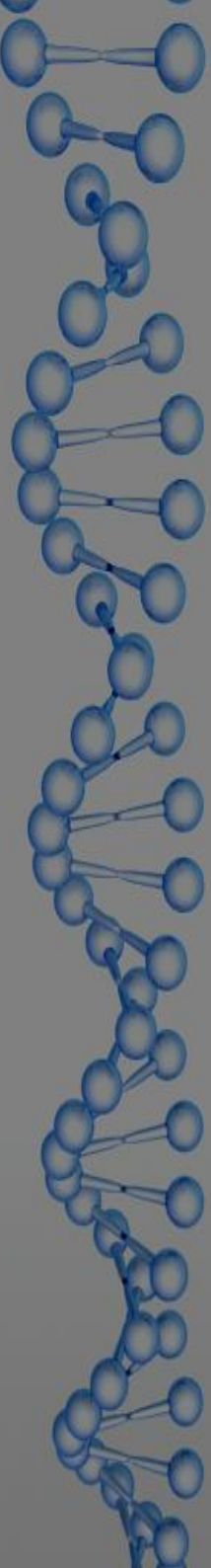

Sistema de Meteorologia e Hidrologia do Estado de Goiás - SIMEHGO

Sala de Situação de Monitoramento de Riscos e Desastres Naturais

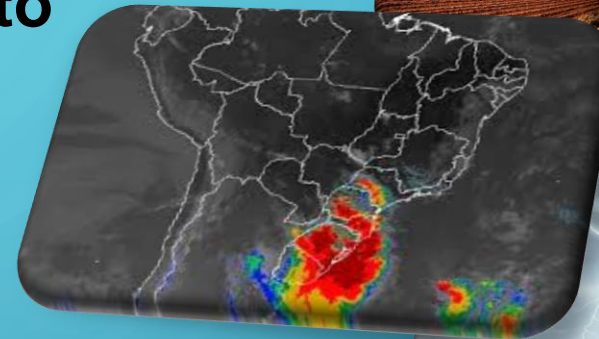

OBJETIVOS

- **Monitoramento dos eventos críticos;**
- **Previsão do tempo, clima e comportamento hidrológico em escala regional;**
- **Produtos direcionados às atividades socioeconômicas e ambientais;**
- **Estudos de fenômenos adversos como tempestades, estiagens, enchentes entre outros;**
- **Monitoramento de Barramentos para irrigação e outras finalidades;**
- **Difusor de informações para tomada de decisões;**
- **Operar a Rede Estadual de Estações Hidrológicas e Meteorológicas.**

ESTRUTURA

Estações Meteorológicas

Sala de Situação

Estações Hidrológicas

Veículos

ATIVIDADES

Estação Hidro Montante

Estação Hidro Barramento

Estação Hidro Jusante

**Monitoramento Hidrológico Telemétrico
do Projeto de Irrigação Flores de Goiás**

CBH MEIA PONTE GT – CRISE HÍDRICA 2019

Comparativo das Precipitações (mm) dos meses de janeiro a março dos anos de 2015 a 2019 da estação Goiânia em comparação com as normais climatológicas

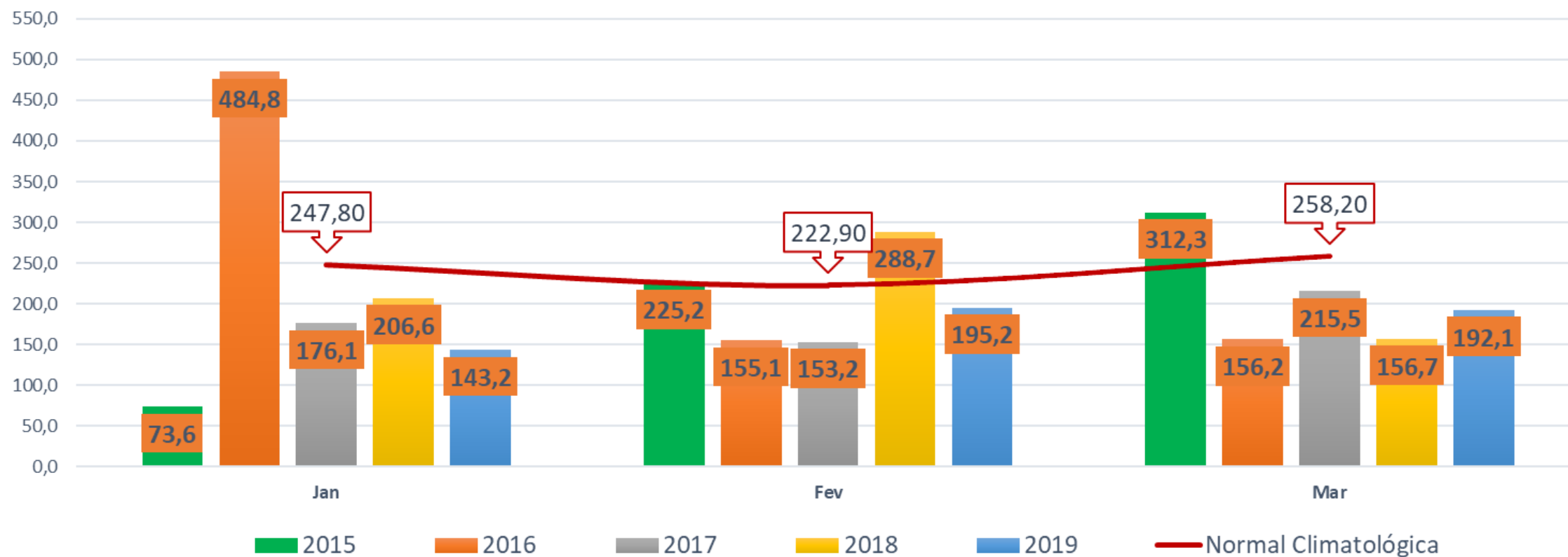

CBH MEIA PONTE GT – CRISE HÍDRICA 2019

**Déficit de Precipitação Acumulada
(mm)**

CBH MEIA PONTE GT – CRISE HÍDRICA 2019

Histórico de Vazões do Rio Meia Ponte

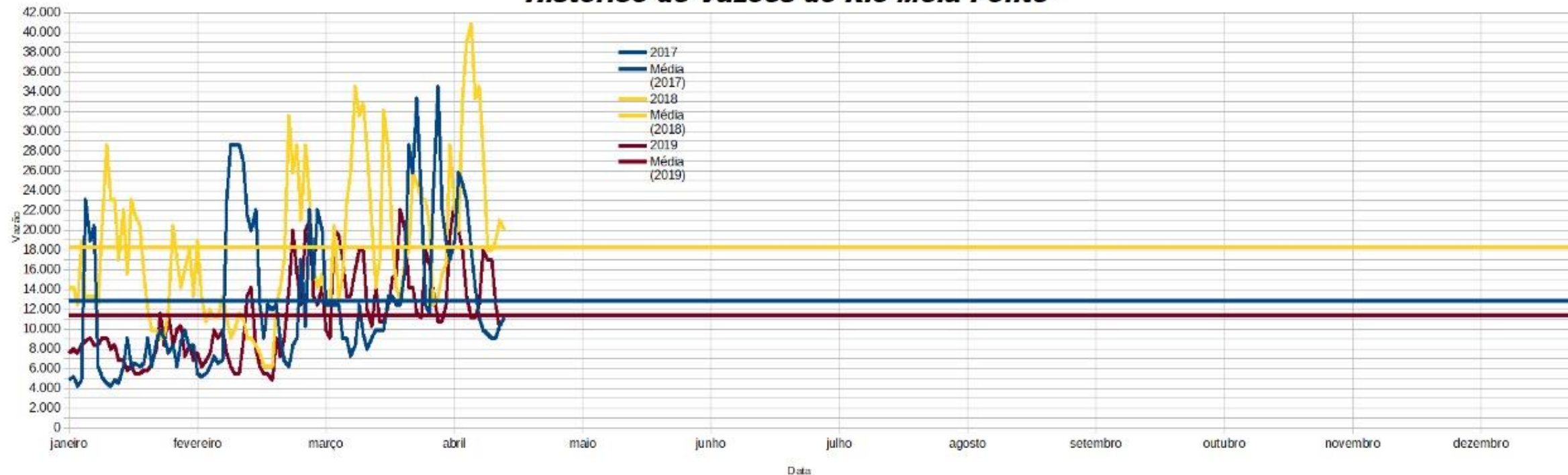

Neste gráfico é possível observar as linhas de valor médio com relação as vazões observadas na estação Fluviométrica a montante do ponto de captação da Saneago. Comparação entre os anos de 2017, 2018 e 2019.

CBH MEIA PONTE GT – CRISE HÍDRICA 2019

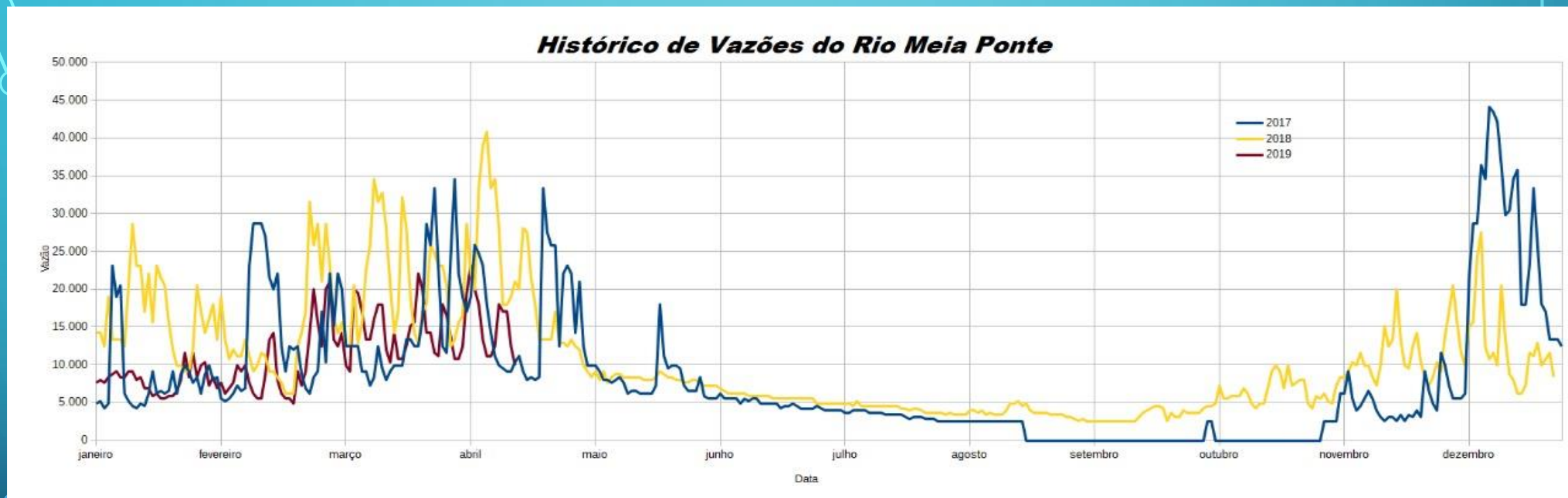

Neste gráfico é possível observar o comportamento das vazões observadas na estação Fluviométrica a montante do ponto de captação da Saneago. Período de 2017 a 2019, fica claro que em 2019 as vazões observadas estão mais próximas das observadas em 2017.

ATIVIDADES FUTURAS

- Após a 2º fase da reforma administrativa o SIMEHGO/Sala de Situação de Monitoramento de Riscos e Desastres Naturais que hoje está alocado na estrutura da Secretaria de Desenvolvimento Econômico e Inovação - SEDI passará para a estrutura da Secretaria de Meio Ambiente e Desenvolvimento Sustentável – SEMAD;
- A ideia é de fortalecimento da Estrutura onde passará a ter no nome de CIMEHGO – Centro de Informações Meteorológicas e Hidrológicas do Estado de Goiás/ Sala de Situação de Monitoramento de Riscos e Desastres Naturais, será acoplado a esta estrutura o laboratório de análises ambientais da SEMAD que também passará por uma reestruturação.

ATIVIDADES FUTURAS

Implantação de um sistema de modelagem numérica de tempo e de clima regional para o Estado de Goiás.

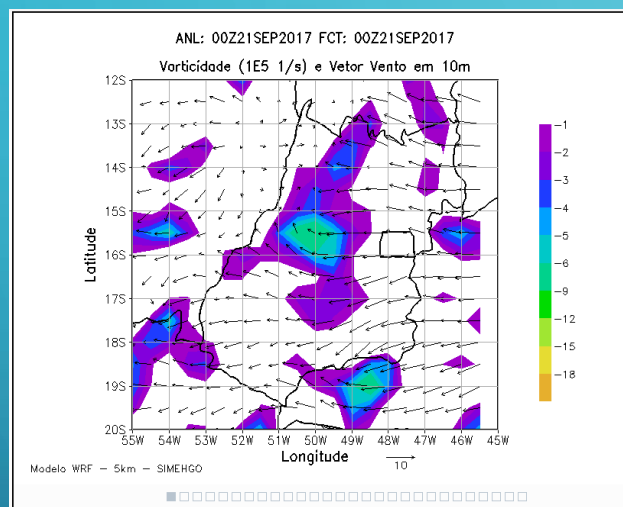

Modelo de Tempo WRF
Geração de prognósticos de modelagem numérica regional de Tempo para um horizonte de quinze (15) dias, para representar os processos atmosféricos no Estado

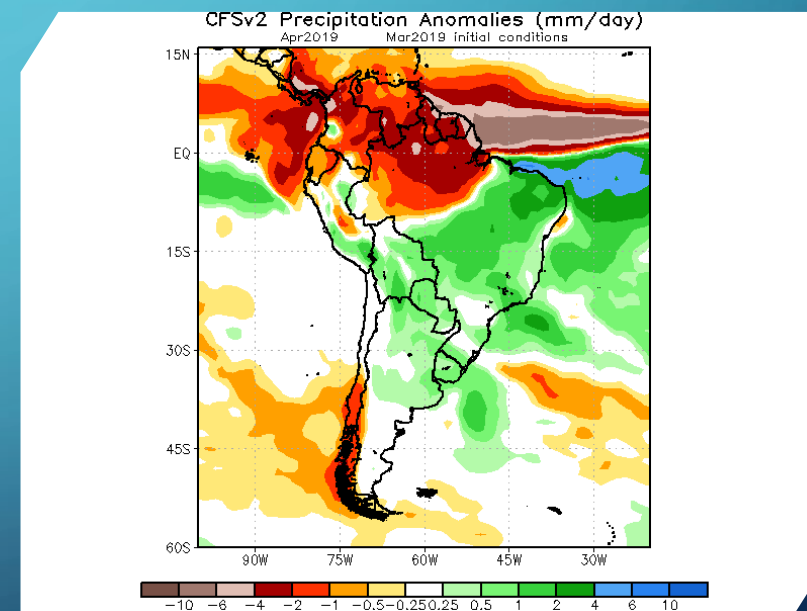

Modelo de Clima RegCm4
Tendência para 6 meses
Mapas e Tabelas

ATIVIDADES FUTURAS

Implantação de um sistema de modelagem hidrológica para auxiliar no planejamento e tomada de decisões.

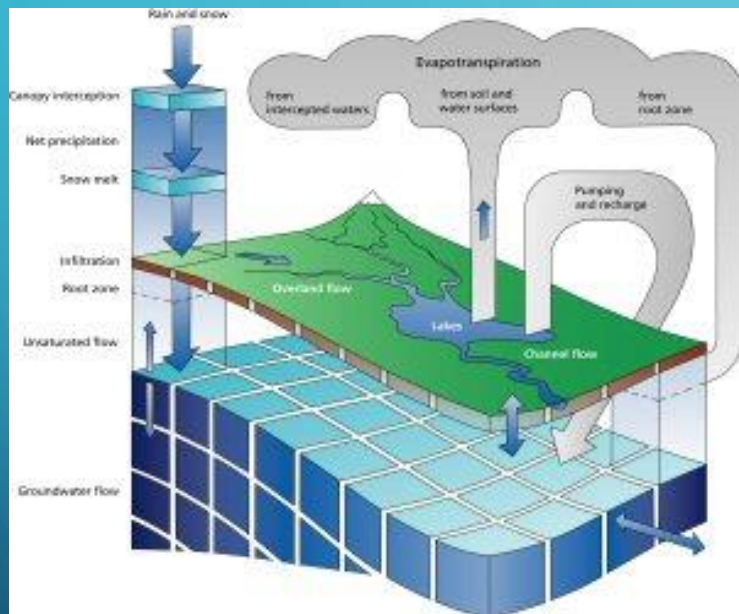

Modelagem Hidrológica para algumas Bacias
Precipitação - Vazão

ATIVIDADES FUTURAS

Aderir ao programa Monitor de Secas

ATIVIDADES FUTURAS

- **Reestruturação da página da Internet do CIMEHGO;**
- **Desenvolvimento de app do CIMEHGO;**
- **Disponibilização de novos produtos a sociedade;**
- **Retomada de parcerias;**
- **Estabelecer novas parcerias.**

FIM

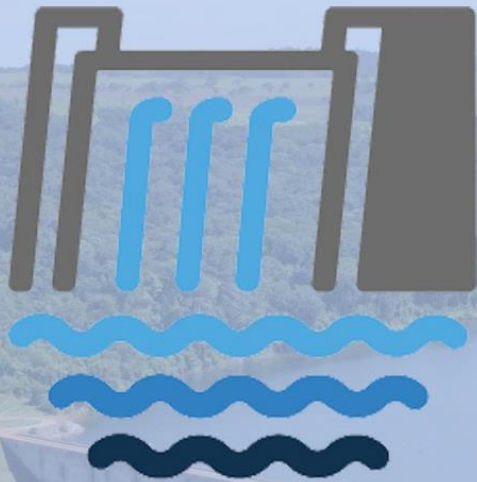

PLANO ESTADUAL DE SEGURANÇA DE BARRAGENS

SEMAD

SECRETARIA DE ESTADO DE MEIO AMBIENTE
E DESENVOLVIMENTO SUSTENTÁVEL

Plano Estadual de Segurança de Barragens

MARCO REGULATÓRIO

Art. 3 Lei 12.334

Edição da Portaria SEMAD

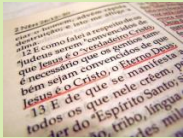

Criação do Comitê de Barragens

Acordos de Cooperação Técnica

Lançamento do Sistema de Cadastro de Barragens

dd/mm/19

dd/mm/19

dd/mm/19

dd/mm/19

MONITORAMENTO

Criação da Sala de Situação

Formação e Capacitação de equipe

Definição do monitoramento

Inspeções

Sistema

dd/mm/19

dd/mm/19

dd/mm/19

dd/mm/19

Lei Federal 12.334/2010, [art. 5º](#) regulamentou a fiscalização:

ESTÃO SUJEITAS ÀS COMPETÊNCIAS DA SEMAD						
AÇÃO	BARRAGENS	Acumulação de água em manancial Estadual (geração de energia elétrica)	Acumulação de Água em manancial Estadual (demais fins)	Acumulação de Água em manancial Federal	Resíduo Industrial	Resíduo Mineral
	LICENCIAMENTO	SIM	SIM	SIM/NÃO	SIM	SIM
OUTORGA OU DISPENSA	SIM/NÃO*	SIM/NÃO*	NÃO	SIM	SIM	
FISCALIZAÇÃO (SEGURANÇA)	NÃO	SIM/NÃO*	NÃO	SIM	NÃO	

* Obs.: Barragens construídas com recursos federais serão outorgadas/fiscalizadas pela ANA

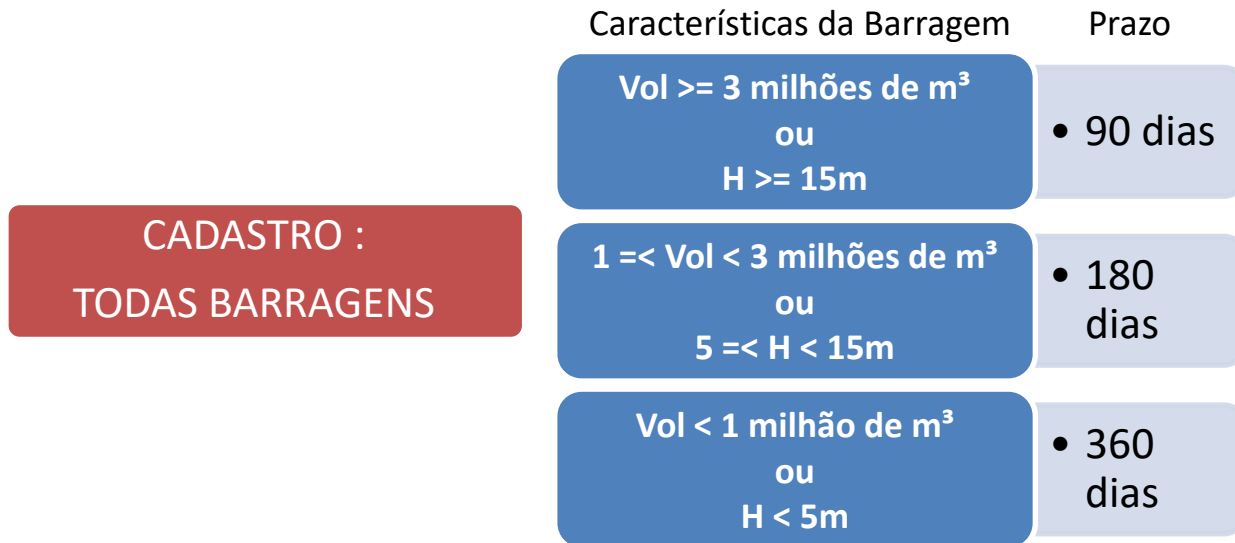

CLASSIFICAÇÃO:

SEMAD
SECRETARIA DE ESTADO DE MEIO AMBIENTE
E DESENVOLVIMENTO SUSTENTÁVEL

CATEGORIA DE RISCO	DANO POTENCIAL ASSOCIADO		
	ALTO	MÉDIO	BAIXO
ALTO	A	B	C
MÉDIO	A	C	D
BAIXO	A	D	D

Metodologia: Agência Nacional de Águas – ANA – Resolução 236/2017

CADASTRO

TERMO DE COMPROMISSO AMBIENTAL

REGULARIZAÇÃO DE EMPREENDIMENTOS (BARRAGENS)
SEM LICENCIAMENTOS E/OU OUTORGAS

Barragens no Estado de Goiás

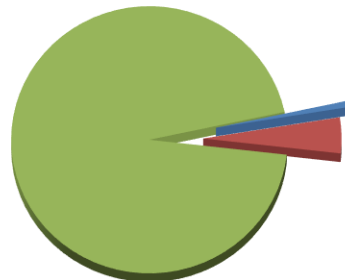

■ OUTORGADAS - 236

■ LICENCIADAS - 1.300

■ ILEGAIS - mais de 28.000

Plano Estadual de Segurança de Barragens

Estudos Solicitados: (Lei 12.334/2010)

Barragens (ART. 19 – Portaria)	PSB	ISR	ISE	RPSB	PAE	DECLARAÇÃO DO ESTADO GERAL DE CONSERVAÇÃO	MONITORAMENTO PELO EMPREENDEDOR
Vol >= 3 milhões m ³ ou H >= 15m	Sim	Sim	Sim	Sim		Sim	Sim
Resíduos Perigosos	Sim	Sim	Sim	Sim		Sim	Sim
DPA Médio ou Alto	Sim	Sim	Sim	Sim		Sim	Sim
se Classe A e B					Sim	Sim	Contínuo
DEMAIS BARRAMENTOS	DEVERÁ SER APRESENTADA DOCUMENTAÇÃO TÉCNICA DO EMPREENDIMENTO (PROJETOS, ARTS E MANUAIS DE EQUIPAMENTOS) E DECLARAÇÃO DO ESTADO GERAL DE CONSERVAÇÃO DA BARRAGEM						

PSB – Plano de Segurança de Barragens

ISR – Inspeção de Segurança Regular

ISE – Inspeção de Segurança Especial

RPSB – Revisão do Plano de Segurança de Barragens

PAE – Plano de Ação de Emergência

[PRAZOS – DEFINIDOS NA PORTARIA](#)

CADASTRAMENTO DE BARRAGENS

SEMAD

SECRETARIA DE ESTADO DE MEIO AMBIENTE
E DESENVOLVIMENTO SUSTENTÁVEL

Acesso ao sistema

CPF:

SENHA:

Entrar

Cadastrar

[Fale conosco](#)

[Esqueceu a senha?](#)

Informe o CPF e a senha para acessar o sistema.

Caso ainda não seja cadastrado clique no botão Cadastrar.

Poderão ser cadastrados usuários empreendedores e responsáveis técnicos.

**Cadastro de usuário****Informações gerais**

CPF	RG(C.I)	Data de nascimento	
<input type="text" value="123.456.748-90"/>	<input type="text" value="12645678"/>	<input type="text" value="03/09/1998"/>	
Nome			
<input type="text" value="Fulano Beltrano de Tal"/>			
E-mail	Telefone	Celular	
<input type="text" value="fulano@tal.com"/>	<input type="text" value="(62)12345-6789"/>	<input type="text" value="(62)98765-4321"/>	
Endereço		CEP	
<input type="text" value="Rua X, Qd 1 Lt 2"/>		<input type="text" value="45.678-945"/>	
Estado	Município		
<input type="text" value="Goiás"/>	<input type="text" value="GOIANIA"/>		
Senha	Confirmar senha		
<input type="text" value="....."/>	<input type="text" value="....."/>		

Termo de responsabilidade

A realização do cadastro como Usuário Externo no Cadastro Estadual de Barragens da Secretaria de Meio Ambiente e Desenvolvimento Sustentável (SEMAD) e a aceitação de todos os termos e condições que regem o processo eletrônico, e demais normas aplicáveis, admitindo como válida a assinatura eletrônica na modalidade de texto digitalizado (assinatura digital), tendo como responsável a pessoa usuária cadastrada.

Declaro, para os devidos fins e efeitos legais, serem pessoais e verdadeiras as informações inseridas no Cadastro Estadual de Barragens, sobre as quais assumo todas as responsabilidades, sob pena de incorrer nas sanções previstas nos artigos 299 e 307 do Código Penal (falsidade ideológica e falsa identidade).*

[Concluir](#)[Limpar](#)[Página inicial](#)

ACESSO RÁPIDO

 **Cadastrar Barragem**

 **Consultar Barragens**

 **Ajuda**
Manual de cadastro de barragens
Manual de geração de documentos PDF

CADASTRO ESTADUAL DE BARRAGENS

EMPREENDEDOR

BARRAMENTO

LOCALIZAÇÃO

RESP. TÉCNICO

LICENÇAS

INF. DA BARRAGEM

CONCLUSÃO

Dados pessoais do empreendedor:

Tipo de Pessoa Pessoa Física Pessoa Jurídica

CNPJ [P](#)

Nome/Razão social

RG/Inscrição estadual Telefone Telefone 2 E-mail

Dados do responsável legal

CPF Nome

Estado civil Nacionalidade Profissão

Endereço do empreendedor:

CEP Logradouro Número

Bairro Complemento

Estado Município

CADASTRO ESTADUAL DE BARRAGENS

EMPREENDEDOR

BARRAMENTO

LOCALIZAÇÃO

RESP. TÉCNICO

LICENÇAS

INF. DA BARRAGEM

CONCLUSÃO

Informações do barramento:

Nome da barragem

Reservatório João Leite

Município

GOIANIA

Nome do rio/Manancial

Ribeirão João Leite

Finalidade do Barramento

Acumulação de Água - Para usos múltiplos

Uso principal

Abastecimento de água

Uso secundário

Proteções do Meio Ambiente

Possui resíduos perigosos no reservatório?

 Não
 Sim

A propriedade onde está localizado o barramento possui Cadastro Ambiental Rural - CAR ?

 Não
 Sim

Idade da barragem (Anos)

99

Área inundada/Espelho d' Água (m²)

9.999.999,99

Volume (m³)

9.999,99

Comprimento da Barragem (Aterro) (m)

999,99

Altura do maciço (do ponto mais baixo da fundação até a crista) - (m)

999,99

[← Voltar](#)

CADASTRO ESTADUAL DE BARRAGENS

EMPREENDEDOR

BARRAMENTO

LOCALIZAÇÃO

RESP. TÉCNICO

LICENÇAS

INF. DA BARRAGEM

CONCLUSÃO

Coordenadas Geográficas

Latitude: -16.566182 Longitude: -49.214989 + Atualizar Coordenadas

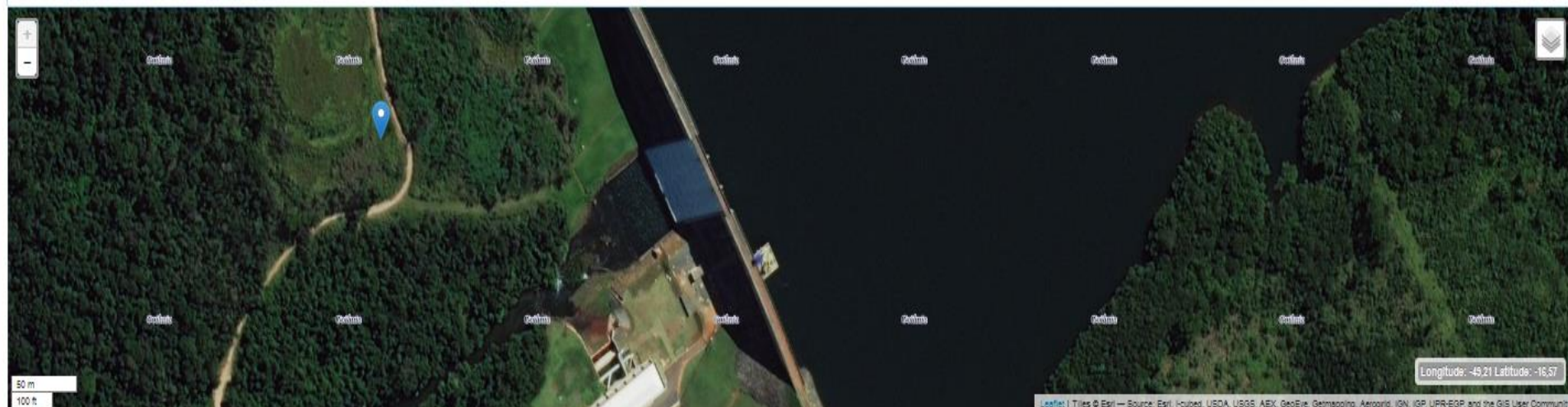

+ Voltar

+ Avançar

CADASTRO ESTADUAL DE BARRAGENS

EMPREENDEDOR

BARRAMENTO

LOCALIZAÇÃO

RESP. TÉCNICO

LICENÇAS

INF. DA BARRAGEM

CONCLUSÃO

[+ Adicionar Responsável Técnico](#)

Responsáveis Técnicos Adicionados

CPF	Nome	Telefone	Tipo		
835.183.290-14	Fulano	(62)3214-5656	Responsável Técnico do Projeto e da Execução da Obra		

[+ Voltar](#)[+ Avançar](#)

CADASTRO ESTADUAL DE BARRAGENS

EMPREENDEDOR

BARRAMENTO

LOCALIZAÇÃO

RESP. TÉCNICO

LICENÇAS

INF. DA BARRAGEM

CONCLUSÃO

A barragem possui licença ambiental?

 Não
 Sim

Possui PSB adequado à Portaria de Barragens, no processo do Licenciamento?

 Não
 Sim

A barragem possui O utorga de Uso de Recursos Hídricos?

 Não
 Sim

[Adicionar licença/outorga](#)

Licenças/Outorgas da barragem

Número	Tipo	Atividade	Data emissão	Data validade	Sistema/Órgão	Visualizar	Remover
124	Licença	Barragem	01/02/2010	01/02/2020	SEMMA		

[← Voltar](#)
[→ Avançar](#)

CADASTRO ESTADUAL DE BARRAGENS

EMPREENDEDOR

BARRAMENTO

LOCALIZAÇÃO

RESP. TÉCNICO

LICENÇAS

INF. DA BARRAGEM

CONCLUSÃO

Responda todas as perguntas antes de Avançar

Pergunta 1 de 17

Tipo de Barragem quanto ao material de construção:

- Concreto convencional
- Alvenaria de pedra
- concreto ciclópico
- concreto rolado
- Terra homogênea
- enrocamento
- terra e enrocamento

[Próxima Pergunta](#)[Voltar](#)

CADASTRO ESTADUAL DE BARRAGENS

EMPREENDEDOR

BARRAMENTO

LOCALIZAÇÃO

RESP. TÉCNICO

LICENÇAS

INF. DA BARRAGEM

CONCLUSÃO

Confira os dados abaixo com atenção, pois caso haja algum erro, você não poderá corrigi-los após a conclusão do cadastro.

DADOS DA SOLICITAÇÃO:

Número da solicitação:	7	Código de validação:	75fbdfce-570c-482e-8e3c-553946d4a465
Data de cadastro:	10/04/2019	Cadastrada por:	Marcela (037.441.091-78)

DADOS DO EMPREENDEDOR:

CPF/CNPJ:	39.218.315/0001-45	Nome/Razão Social:	Empresa XPTO
RG / Insc. estadual:	123456	E-mail:	contato@empresaxpto.com.br
Telefone 1:	(62)3215-2121	Telefone 2:	(62)3212-1212
CPF do Responsável:	835.183.290-14	Nome do Responsável:	Fulano de Tal
Estado Civil:	Casado(a)	Nacionalidade:	Brasileiro
Profissão:	Administrador		
Endereço do empreendedor:	Rua C148, 123456, Próximo Av. T63, Jardim América - Município: GOIANIA (GO) - CEP: 74.250-010		

DADOS DO BARRAMENTO:

Nome da barragem:	Reservatório João Leite	Nome do Rio/Manancial:	Ribeirão João Leite
Finalidade do Barramento:	Acumulação de Água - Para usos múltiplos	Uso principal:	Abastecimento de água
Uso secundário:	Proteções do Meio Ambiente	Possui resíduos perigosos no reservatório?	NÃO
Quais são os resíduos?		A propriedade onde está localizado o barramento possui Cadastro Ambiental Rural - CAR?	NÃO
Número do recibo		Município:	GOIANIA (GO)
Idade da barragem (Anos):	99	Área inundada/Espelho d' Água (m²):	9.999.999,99
Volume (m³):	9.999,99	Comprimento da barragem (Aterro) (m):	999,99
Altura do maciço (do ponto mais baixo da fundação até a crista) - (m):	999,99		

(...)

DADOS DO(S) RESPONSÁVEL(I S) TÉCNICO(S):

Tipo de Responsável Técnico:		Responsável Técnico do Projeto e da Execução da Obra	
CPF	835.183.290-14	Nome/Razão Social:	Fulano
Telefone:	(62)3214-5656	E-mail:	fulano@gmail.com
Conselho:	CONSELHO REGIONAL DE ENGENHARIA E AGRONOMIA	Número de registro profissional do conselho:	1234567890
Endereço do responsável técnico:	Rua 82, 400, Próximo Praça Cívica, Setor Sul - Município: GOIANIA (GO) - CEP: 74.015-908		

INFORMAÇÕES DA BARRAGEM:

1 - Tipo de Barragem quanto ao material de construção:

Concreto convencional

2 - Tipo de fundação:

Rocha alterada mole

3 - Vazão de Projeto:

TR = 500 anos

4 - Confiabilidade das Estruturas Extravasoras:

canais ou vertedouro (tipo soleira livre) obstruídos ou com estruturas danificadas

5 - Confiabilidade das Estruturas de Adução:

Estruturas civis comprometidas ou dispositivos hidroelétrico-cânicas com problemas identificados, com redução de capacidade de vazão e sem medidas corretivas

6 - Percolação:

Surgência nas áreas de jusante, taludes ou ombreiras com carreamento de material ou com vazão crescente

7 - Deformações e Recalques:

Existência de trincas, abatimentos ou escorregamentos expressivos, com potencial de comprometimento da segurança

8 - Deterioração dos Taludes / Paramentos:

Depressões acentuadas nos taludes, escorregamentos, sulcos profundos de erosão, com potencial de comprometimento da segurança

9 - Eclusa:

Estruturas civis comprometidas ou dispositivos hidroelétrico-mecânicas com problemas identificados e sem medidas corretivas

10 - Existência de documentação de projeto:

Anteprojeto ou Projeto conceitual

11 - Estrutura organizacional e qualificação técnica dos profissionais da equipe de Segurança de Barragens:

Não possui estrutura organizacional e responsável técnico pela segurança da barragem

12 - Procedimentos de roteiros de inspeções de segurança e de monitoramento:

Não possui e não aplica procedimentos para monitoramento e inspeções

13 - Regra operacional dos dispositivos de descarga da barragem:

Não

14 - Relatórios de inspeção de segurança com análise e interpretação:

Não emite os relatórios

15 - Potencial de perdas de vidas humanas:

EXISTENTE(existem pessoas ocupando permanentemente a área afetada a jusante da barragem, portanto, vidas humanas poderão ser atingidas)

16 - Impacto ambiental:

MUITO SIGNIFICATIVO (área afetada da barragem apresenta interesse ambiental relevante ou protegida em legislação específica)

17 - Impacto sócio-econômico:

ALTO (quando existem mais de 30 instalações residenciais e comerciais, agrícolas, industriais, de infraestrutura e serviços de lazer e turismo na área afetada da barragem ou instalações portuárias ou serviços de navegação)

Licenças/Outorgas da barragem

Número	Tipo	Atividade	Data emissão	Data validade	Sistema/Órgão	Visualizar
124	Licença	Barragem	01/02/2010	01/02/2020	SEMMA	

DADOS DA LOCALIZAÇÃO

Latitude: -16.566162 Longitude: -49.214989

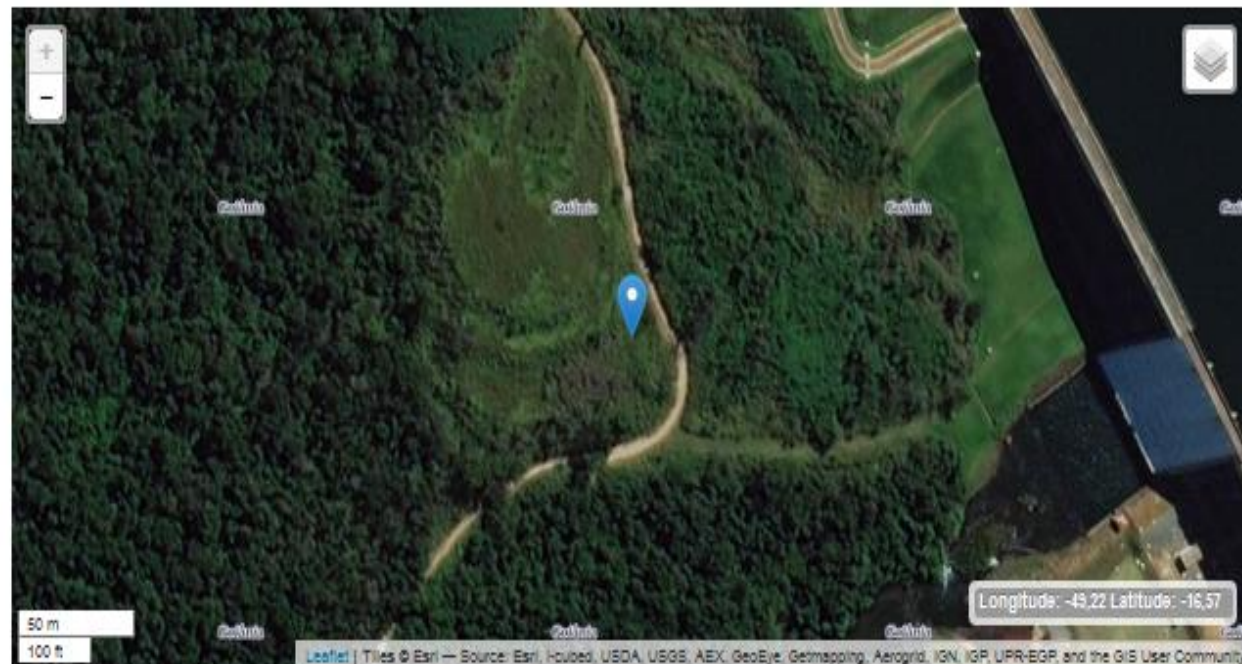

Concluir Cadastro

Voltar

Termos de compromisso

Código	Tipo de termo
2	OUTORGA

Assinar Termo de Compromisso (OUTORGA)

TERMO DE COMPROMISSO QUE
CELEBRAM ENTRE SI A SECRETARIA DE
MEIO AMBIENTE E DESENVOLVIMENTO
SUSTENTÁVEL DO ESTADO DE GOIAS E
A
XXXXXXXXXXXXXXXXXXXXXXXXXXXX,
OBJETIVANDO À REGULARIZAÇÃO
AMBIENTAL DO EMPREENDIMENTO
EMPRESA XPTO.

Pelo presente instrumento, denominado **Termo de Compromisso Ambiental**, com
fulcro no art. 87 e ss da Lei Estadual nº 18.102/2013 e no § 6º, do art. 5º, da Lei nº
7.347/1985 de um lado, EMPRESA XPTO, denominado simplesmente

Usuário: **Administrador (111.111.111-11)**Senha:

*Somente o Empreendedor (Proprietário, Sócio, Representante Legal) poderá assinar o documento

[Assinar](#)[Fechar](#)

TERMO DE COMPROMISSO QUE
CELEBRAM ENTRE SI A SECRETARIA DE
MEIO AMBIENTE E DESENVOLVIMENTO
SUSTENTÁVEL DO ESTADO DE GOIAS E
A
XXXXXXXXXXXXXXXXXXXXXXXXXX,
OBJETIVANDO À REGULARIZAÇÃO
AMBIENTAL DO EMPREENDIMENTO
EMPRESA XPTO.

Pelo presente instrumento, denominado **Termo de Compromisso Ambiental**, com fulcro no art. 87 e ss da Lei Estadual nº 18.102/2013 e no § 6º, do art. 5º, da Lei nº 7.347/1985, de um lado EMPRESA XPTO, denominado simplesmente **COMPROMISSÁRIO**; e de outro, o **ESTADO DE GOIÁS**, neste ato representado pelo seu Procurador de Estado, **Rodrigo De Luqui Almeida Silva**, brasileiro, casado, OAB-GO nº 41.366 e perante a SECRETARIA DE MEIO AMBIENTE E DESENVOLVIMENTO SUSTENTÁVEL - SEMAD, regularmente inscrita no CNPJ/MF sob o nº 00.638.357/0001-08, com sede a Avenida 82, nº 400, Centro, Goiânia, neste ato representada pela sua Secretária Andréa Vulcanis, brasileira, xxxxxxxx, Advogada, residente e domiciliado em Brasília – DF, portador da cédula de identidade Nº XXXXXXXXXXXX-SJS/PR, inscrito no CPF sob nº XXXXXXXXXXXX, doravante denominados, respectivamente, **PRIMEIRO E SEGUNDO COMPROMITENTE**, celebram, em caráter irrevogável e irretratável, o presente Termo de Compromisso Ambiental (TCA), com força de título executivo extrajudicial, conforme as cláusulas e condições adiante expostas, e:

Considerando o XXX, instituído com a finalidade de promover a elaboração e a execução dos projetos e atividades necessárias à regularização ambiental de empreendimentos sem licença ambiental, no intuito de compatibilizar a necessidade de sua operação e manutenção às normas ambientais vigentes, resolvem celebrar o presente TERMO DE COMPROMISSO, sob as cláusulas e condições seguintes:

CLÁUSULA PRIMEIRA - DO OBJETO

1.1. O presente Termo de Compromisso tem por objeto estabelecer os critérios, os procedimentos e as responsabilidades de cada ente, com o fim de promover o licenciamento ambiental corretivo do empreendimento

DADOS DA SOLICITAÇÃO:

Número da solicitação:	7	Código de validação:	75bfdfce-570c-482e-8e3c-553946d4a465
Data de cadastro:	10/04/2019 11:15:28	Cadastrada por:	Marcela (037.441.091-78)

QUADRO DE CLASSIFICAÇÃO

<p>Categoria de Risco</p>  <p>Alto</p>		<p>Dano Potencial Associado</p>  <p>Alto</p>		<p>Classificação da barragem</p>  <p>A B C D</p>	
Finalidade do Barramento:	Acumulação de Água - Para usos múltiplos	Data de classificação:	10/04/2019 11:45:50		
Características Técnicas (CT):	23	Estado de Conservação (EC):	43		
Plano de Segurança de Barragens (PS):	31	Dano Potencial Associado (DPA):	26		

DADOS DO EMPREENDEDOR:

CPF/CNPJ:	39.218.315/0001-45	Nome/Razão Social:	Empresa XPTO
RG / Insc. estadual:	123456	E-mail:	contato@empresaxpto.com.br
Telefone 1:	(62)3215-2121	Telefone 2:	(62)3212-1212
CPF do Responsável:	835.183.290-14	Nome do Responsável:	Fulano de Tal
Estado Civil:	Casado(a)	Nacionalidade:	Brasileiro
Profissão:	Administrador		
Endereço do empreendedor:	Rua C148, 123456, Próximo Av. T83, Jardim América - Município: GOIANIA (GO) - CEP: 74.250-010		

DADOS DO BARRAMENTO:

Nome da barragem:	Reservatório João Leite	Nome do Rio/Manancial:	Ribeirão João Leite
Finalidade do Barramento:	Acumulação de Água - Para usos múltiplos	Uso principal:	Abastecimento de água

Barramentos por Município

Estado de Goiás - 2018

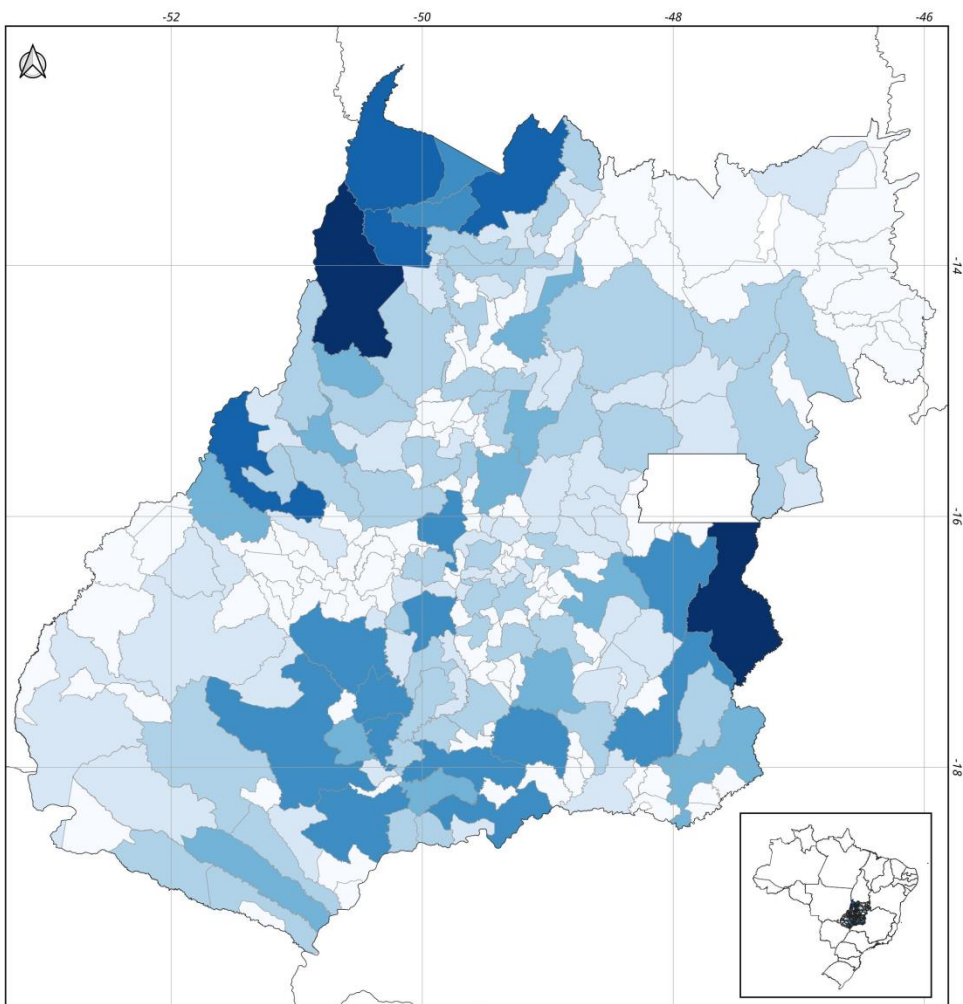

SEMAD
SECRETARIA DE ESTADO DE MEIO AMBIENTE
E DESENVOLVIMENTO SUSTENTÁVEL

Barramentos acima de 1ha
Total mapeado: 9591 barramentos
Fonte: SEMAD

Sistema de Coord. Geográficas
Datum: SIRGAS 2000
Elaboração: Daniel Guzzo - GPTI/SEMAD

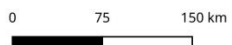

Nº de barragens por Município

