

Um dia de ANA Mato Grosso do Sul

CBH Paranaíba: desafios para a gestão

28/06/2019





A Bacia Hidrográfica do Rio Paranaíba

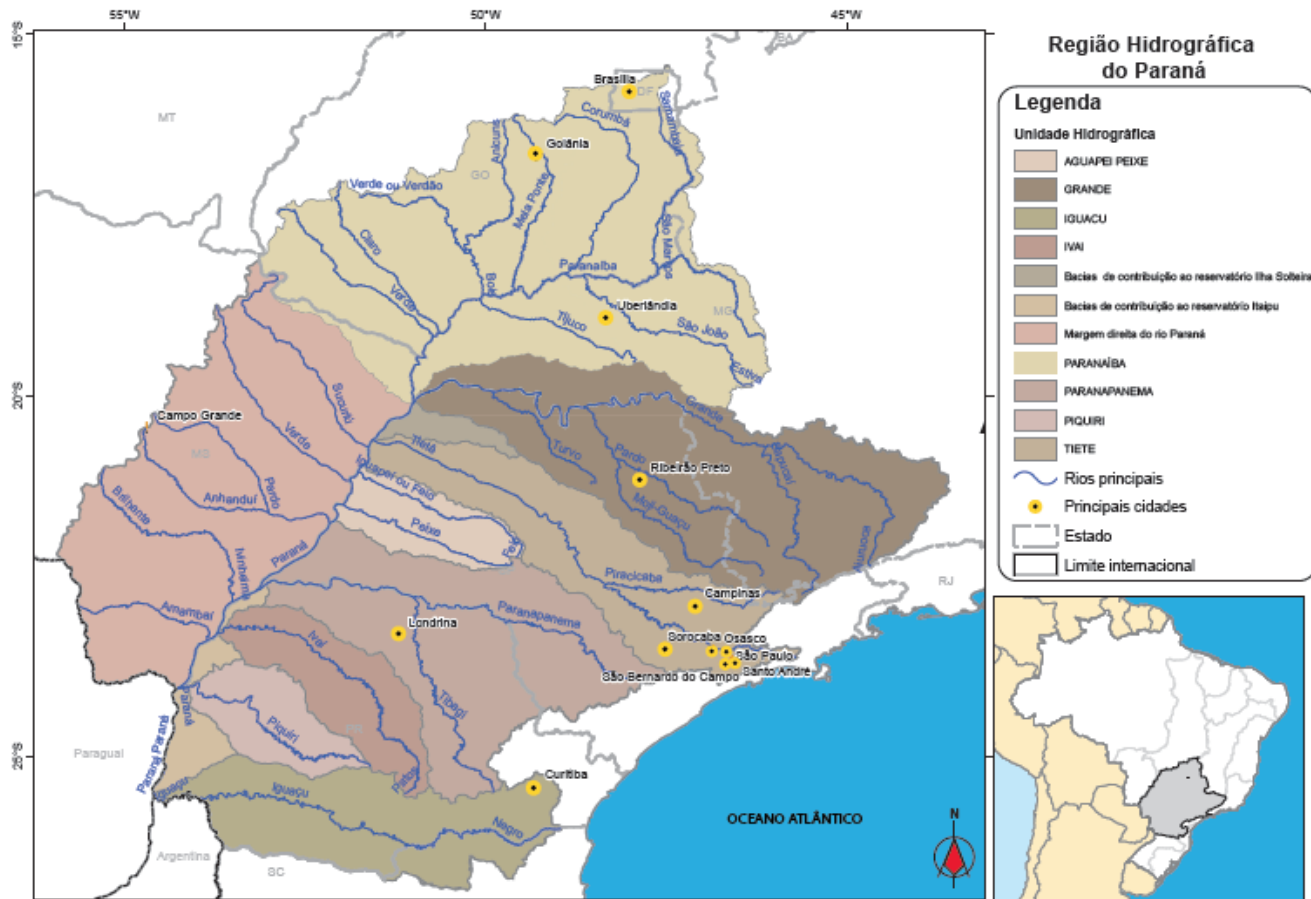

Bacia Hidrográfica	Área (km ²)	Sedes municípios (n ^o)	Pop Urbana (n ^o)	Pop Rural (n ^o)	Pop Total (n ^o)
Aguapeí Peixe	23.993	59	818.279	101.742	920.021
Grande	143.624	368	7.706.767	871.229	8.577.996
Iguaçu	65.893	116	4.159.558	657.724	4.817.282
Ivaí	36.690	80	1.200.748	251.807	1.452.555
Bacias de contribuição ao reservatório Ilha Solteira	6.870	21	134.277	28.145	162.422
Bacias de contribuição ao reservatório Itaipu	13.007	33	596.479	102.669	699.148
Afluentes da Margem Direita do Rio Paraná	162.142	46	1.587.836	233.863	1.821.699
Paranaíba	223.564	171	8.293.935	469.571	8.763.506
Paranapanema	106.380	219	3.937.425	573.112	4.510.537
Piquiri	24.381	50	540.018	152.756	692.774
Tietê	73.548	239	28.154.616	717.716	28.872.332
RH Paraná	879.873	1.402	57.129.938	4.160.334	61.290.272

Fonte: População - Censo Demográfico IBGE (2010)



Os conflitos

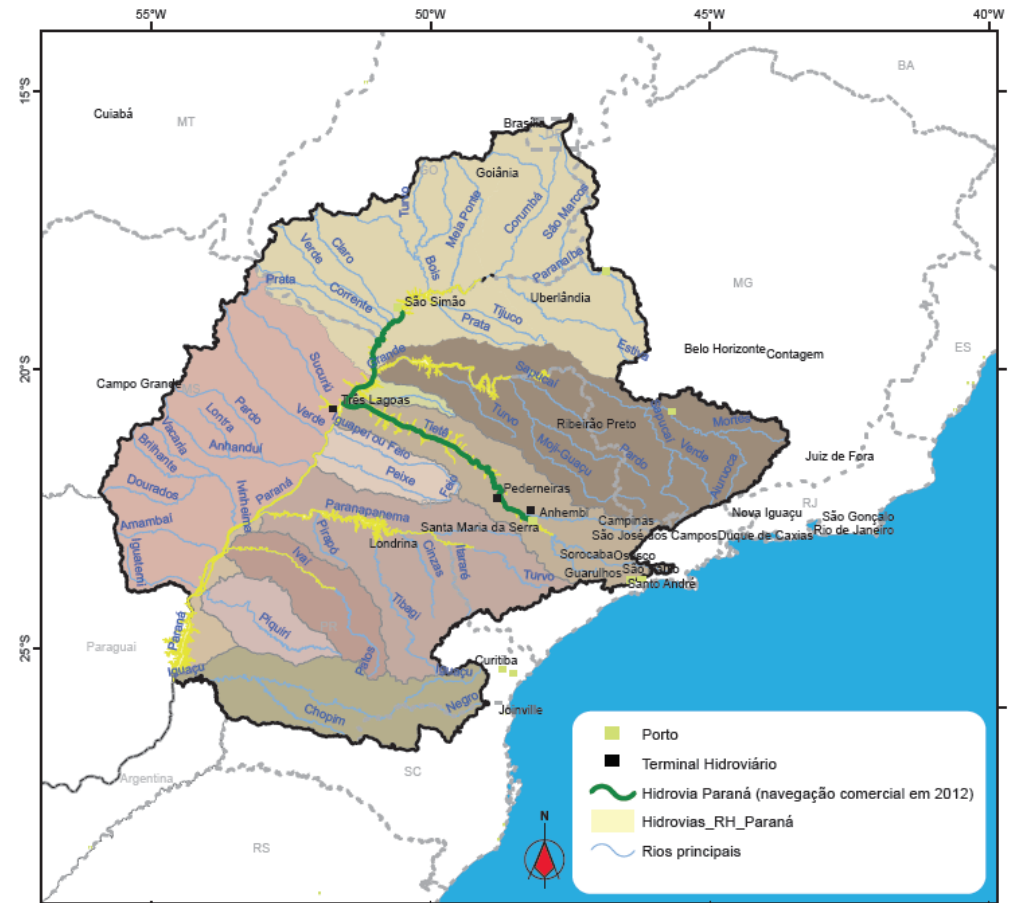
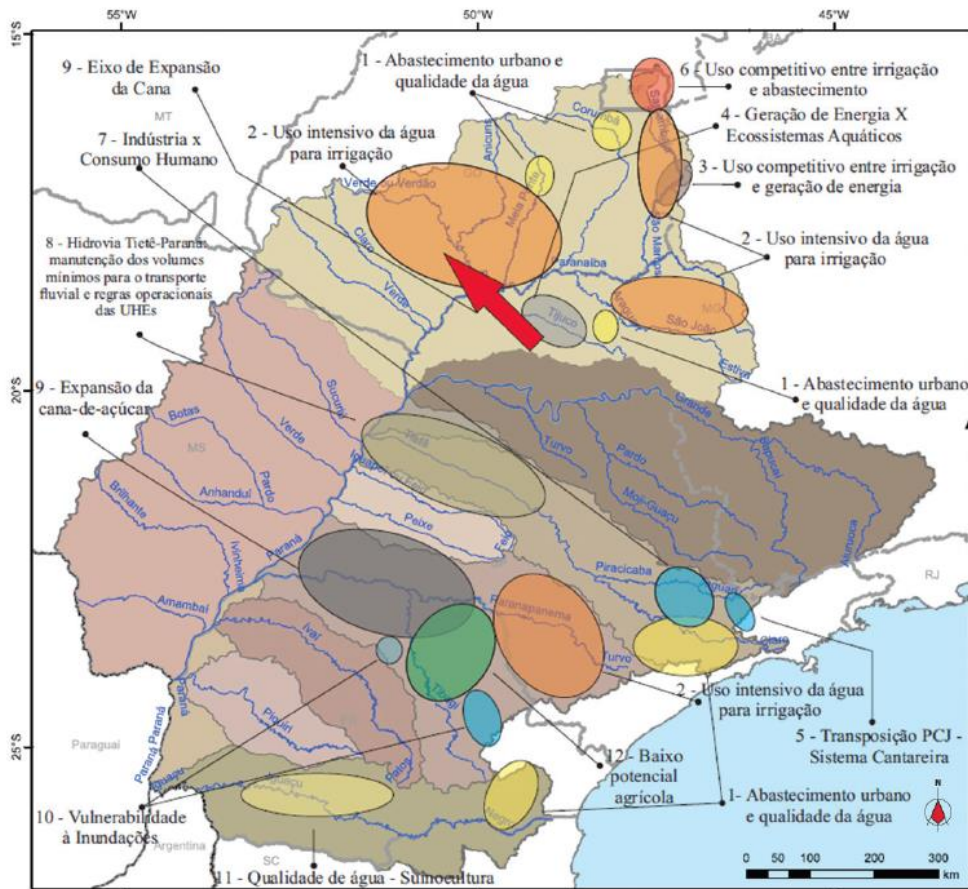

Antecedentes

- Final dos anos 90: Sociedade civil inicia a mobilização em torno dos problemas na Bacia (nove reuniões em municípios Polos e início dos estudos para o Plano com apoio da SRH/MMA)
- 1997: Criado o Comitê Provisório da Bacia (COBARIPA)
- 2002: Decreto de instituição do CBH Paranaíba
- 2003: Indicação de diretoria provisória
- 2008: Instalação do CBH Paranaíba

Antecedentes

- 2011: CNRH aprova a indicação da ABHA como secretária executiva do CBH Paranaíba
- 2012: ANA celebra contrato de gestão com a ABHA
- 2013: Aprovado o Plano de Recursos Hídricos e a proposta de enquadramento
- 2016: Aprovados os mecanismos e valores para a cobrança
- 2017: Início da cobrança
- 2018: Início da arrecadação e aplicação dos recursos

Contexto atual

Principais Desafios:

- ❑ Gestão integrada
- ❑ Revisão tarifária/sustentabilidade
- ❑ Marco regulatório São Marcos (SRE/SFI/ANA)
- ❑ Implementação do Plano de Recursos Hídricos (SPR/SIP/ANA)

- ❑ Sistema de informações (SNIRH)
- ❑ Revisão do enquadramento

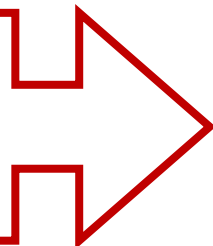

Ações contempladas para o exercício de 2019 no âmbito do contrato de gestão

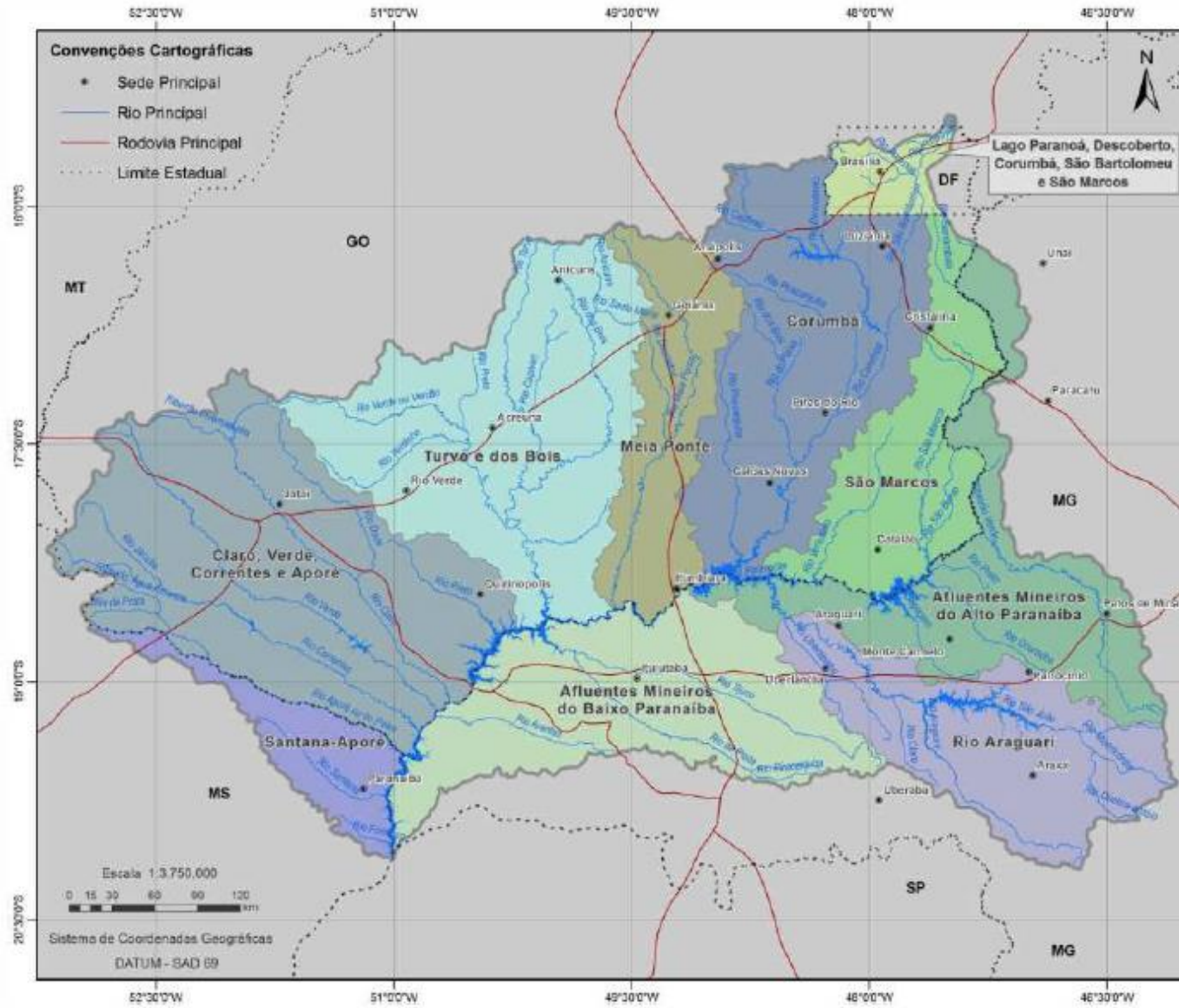

Plano de Recursos Hídricos da Bacia do Paranaíba

Unidades de Gestão Hídrica



Desafio: gestão integrada

- Arranjo institucional: 1 bacia interestadual e 9 bacias afluentes
- 10 CBHs em diferentes estágios de desenvolvimento e sem articulação institucionalmente estabelecida
- 5 órgãos gestores com distintas legislações, recursos e prioridades
- 1 entidade delegatária com 2 contratos de gestão (ANA e IGAM) => Atualmente uma entidade delegatária está sujeita a dois contratos de gestão, com distintos órgãos gestores e distintas legislações.

Possibilidade de mais de uma entidade delegatária atuando na bacia?

Desafio: gestão integrada

Propostas

- Implementação do Pacto Nacional pela Gestão das Águas
- Atuação integrada dos órgãos gestores:
 - ❑ planejamento
 - ❑ sistema de informações
 - ❑ outorga
 - ❑ implementação do PRH
- Ações compartilhadas e delegações de competência

Resolução conjunta ANA/IGAM/SEMAD nº 98, 10/12/2018:

Art. 3º Inciso I: “*integração de bases de dados de disponibilidade hídrica e de demanda pelo uso da água*”

➤ Balanço hídrico de referência

Art. 4º Inciso I: “*adoção do Plano de Recursos Hídricos de bacia compartilhada como instrumento comum de planejamento para corpos d'água de domínio da União e do estado de Minas Gerais, cujo detalhamento da implementação será estabelecido em Manual Operativo a ser editado em conjunto*”

Desafio: sustentabilidade

- Recursos da cobrança insuficientes para o custeio da entidade delegatária
- Recursos da cobrança insuficientes para a implementação do PRH
- Racionalidade na aplicação dos recursos:
 - ❑ custos do CBH e da secretaria executiva
 - ❑ limites de atuação da entidade delegatária (execução direta ou indireta)
 - ❑ distribuição espacial dos recursos financeiros (60% deve ser aplicado na UF onde foi gerado)

A sustentabilidade da ABHA no CBH Paranaíba

Custeio solicitado pela ABHA 2019	Custeio Real 2018 (7,5%)	Custeio Real 2019 (7,5%)	Custeio Real 2020 (7,5%)	Custeio Real 2021 (7,5%)
R\$ 2.423.776,49	R\$ 549.406,00	R\$ 643.687,00	R\$ 883.997,00	R\$ 1001.568,00

Custeio só como secretaria executiva	Custo do CBH	Custeio do CBH	Custeio fixo da ABHA
R\$ 1.646.655,46	R\$ 246.172,80	R\$ 181.867,17	R\$ 1.464.788,29

Custeio Fixo da ABHA	Salários	Custos Operacionais	Diárias e Passagens
R\$ 1.464.788,29	R\$ 999.389,73	R\$ 399.398,56	R\$ 66.000,00

Propostas

Sustentabilidade =  arrecadação e  custeio

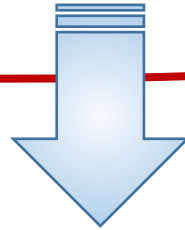

- ✓ Rever valores e mecanismos de cobrança
- ✓ Ampliar a base da cobrança
- ✓ Captar recursos

Propostas

Sustentabilidade =  arrecadação e  custeio

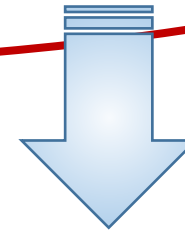





- ✓ Rever custos da entidade delegatária
- ✓ Rever custos do CBH
- ✓ Priorizar ações;
 - ❑ menor número de ações
 - ❑ maior efetividade
 - ❑ menores custos administrativos

Situação atual

- ❖ Aditivo ao contrato de gestão (por um ano) => vigência: 31/12/2019
- ❖ Condicionantes ao CBH:
 - sustentabilidade
- ❖ Condicionantes à ABHA:
 - regularização das pendências, racionalização e redução de custos

Cláusulas rescisórias do aditivo contratual

<p>q) atender a todas as exigências do Plano de Ação referente ao relatório de Auditoria do exercício de 2017 <u>até o dia 30/06/2019</u>;</p>	
<p>r) apresentar e ter aprovadas <u>até 30/06/2019</u> as prestações de contas referentes aos exercícios de 2016, 2017 e 2018;</p>	
<p>s) apresentar e ter aprovado pela ANA e pelo CBH Paranaíba, <u>até 30/09/2019</u>, o plano de sustentabilidade das funções exercidas como entidade delegatária a partir do ano de 2021, com os recursos decorrentes da cobrança pelo uso dos recursos hídricos na Bacia do Rio Paranaíba;</p>	
<p>t) apresentar e ter aprovado pela ANA <u>até 30/04/2019</u>, os profissionais que integrarão o Corpo Dirigente Executivo (...) responsável pela implementação do plano de aplicação dos recursos da cobrança para o ano de 2019.</p>	

30/06/19: “q”, “r” e “t” => R\$ 600 mil

30/09/19: “s” => R\$ 400 mil

Obrigada!

Grace Matos

Coordenação de Instâncias Colegiados do SINGREH

grace.matos@ana.gov.br
(+55)(61) 2109-5373

www.ana.gov.br

Siga **anagovbr** nas mídias sociais

