



VISITA AO ESTADO DO PARÁ
Proposta de Agenda de Trabalho

Dia 15/01/2014

9:00h Avaliação do Sistema de Gestão

Participantes: Superintendente Luiz Noronha, equipe SAG e equipe SEMA

Escopo: diagnóstico da situação do sistema estadual, levantamento de necessidades e identificação de oportunidades de cooperação.

Duração: 8 horas

Dia 16/01/2014

9:00h Abertura (Apresentação dos participantes)

9:30h A iniciativa do Pacto Nacional pela Gestão das Águas

Palestrante: Diretor Paulo Varela

Escopo: motivações, objetivos e diretrizes do Pacto

Duração: 30 minutos

10:00h Progestão – Programa de Consolidação do Pacto Nacional pela Gestão das Águas

Palestrante: Humberto Gonçalves

Escopo: sistemática de funcionamento do Programa, as metas de cooperação federativa, as metas de fortalecimento do SEGREH, e os procedimentos gerais (definição das metas, autoavaliação, repasse dos recursos).

Duração: 40 minutos

10:40h Discussão e esclarecimentos (80 minutos)

12:00h Intervalo para almoço

13:20h Água e Desenvolvimento: A visão do Estado

Palestrante: Representante do Estado

Escopo: estado das águas (comprometimento hídrico quali-quantitativo), situação dos setores usuários (principais usos, principais conflitos), situação da infraestrutura hídrica no estado (grandes números, principais projetos de desenvolvimento).

Duração: 40 minutos

14:00h Discussão e esclarecimentos (30 minutos)

14:30h Oficina: Exercício para definição da Tipologia de Gestão (3 horas)



AGÊNCIA NACIONAL DE ÁGUAS

PROGESTÃO – PROGRAMA DE CONSOLIDAÇÃO DO PACTO NACIONAL PELA GESTÃO DAS ÁGUAS

OFICINA DO PROGESTÃO NO ESTADO DO PARÁ

Agenda de Trabalho

Dia 15/01/2014

14:00h Avaliação do Sistema de Gestão

Participantes: Superintendente Luiz Noronha, equipe da SAG e equipe da SEMA

Escopo: Diagnóstico da situação do sistema estadual, levantamento de necessidades e identificação de oportunidades de cooperação.

Duração: 4 horas

Dia 16/01 – Oficina do PROGESTÃO:

9:00h Abertura (Apresentação dos participantes)

9:30h A Iniciativa do Pacto Nacional pela Gestão das Águas

Palestrante: Diretor Paulo Varela

Escopo: Motivações, objetivos e diretrizes do Pacto

Duração: 30 minutos

10:00h PROGESTÃO – Programa de Consolidação do Pacto Nacional pela Gestão das Águas

Palestrante: Humberto Gonçalves

Escopo: Sistemática de funcionamento do Programa, as metas de cooperação federativa, as metas de fortalecimento do SEGRENH e os procedimentos gerais (definição das metas, auto avaliação, repasse dos recursos).

Duração: 40 minutos

10:40h Discussão e esclarecimentos (80 minutos)

12:00h Intervalo para almoço

13:20h Água e Desenvolvimento: A visão do Estado

Palestrante: Representante do Estado

Escopo: O estado das águas (comprometimento hídrico quali-quantitativo), situação dos setores usuários (principais usos, principais conflitos), situação da infraestrutura hídrica no Estado (grandes números, principais projetos de desenvolvimento).

Duração: 40 minutos

14:00h Discussão e esclarecimentos (30 minutos)

14:30h Oficina: Exercício para definição da Tipologia de Gestão (3 horas)

17:30h Encerramento



SEMA – Secretaria de Estado de Meio Ambiente do Pará

Travessa Lomas Valentinas, 2717, Marco - CEP: 66095-770. Belém/Pará

Secretário de Estado de Meio Ambiente: José Alberto da Silva Colares – Dr. Colares

Diretora de Recursos Hídricos: Verônica Jussara Costa Bittencourt

(91) 3184-3374/8896-6393

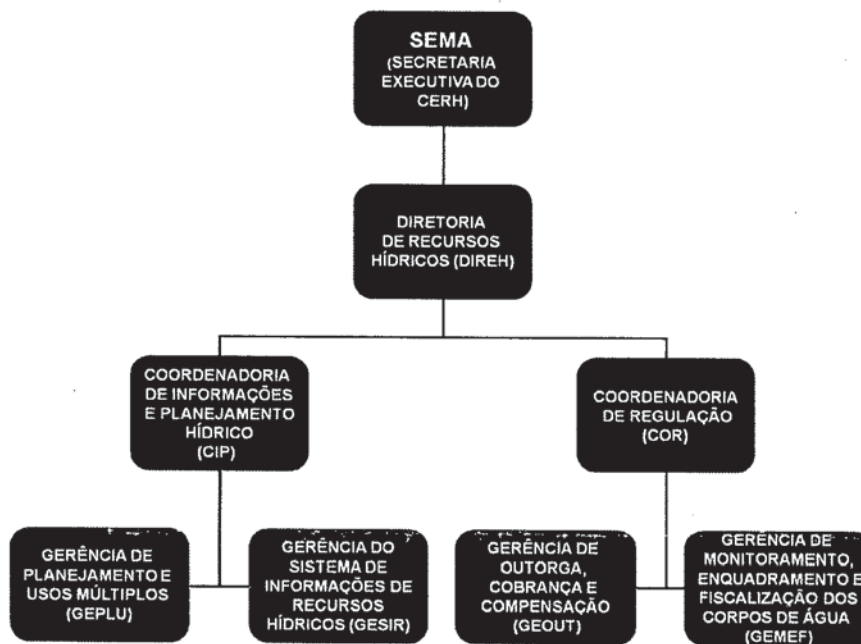

OFICINA DE TRABALHO
Belém/PA

Data: 16 de janeiro de 2014
Local: Auditório da SEMA

Início: 9:00h
Término: 17:00h

RELATÓRIO

Tendo em vista a adesão do Estado do Pará ao Pacto Nacional pela Gestão das Águas, formalizada por meio da edição do Decreto Estadual nº 886, de 31 de outubro de 2013, bem como a indicação da Secretaria de Estado do Meio Ambiente – SEMA como a entidade estadual responsável pela coordenação das ações do Poder Executivo Estadual inerentes à implementação do Pacto, foi realizada a presente oficina de trabalho, com os seguintes objetivos:

- Apresentar à SEMA e demais entidades estaduais convidadas (ver lista de relação de participantes anexa), todo o detalhamento dos processos administrativos já estabelecidos nos normativos do PROGESTÃO (Resoluções 379/2013 e 512/2013);
- Esclarecer eventuais dúvidas sobre a sistemática para elaboração, aprovação e certificação das metas de gestão a serem pactuadas no âmbito do PROGESTÃO, observados os critérios, instrumentos e procedimentos definidos nos supracitados regulamentos e detalhados nos anexos da minuta padrão de contrato; e
- Apoiar a SEMA na realização de diagnóstico e prognóstico sobre os desafios para a gestão de recursos hídricos no estado, com vista à definição das metas do PROGESTÃO que deverão ser submetidas à aprovação pelo Conselho Estadual de Recursos Hídricos – CERH/PA.

O plano de trabalho proposto para a realização da oficina de trabalho (ver programação anexa) foi integralmente cumprido. Concluídas as apresentações do Pacto Nacional e do PROGESTÃO, e esclarecidas as dúvidas apresentadas na ocasião, deu-se sequência aos trabalhos com uma apresentação da visão do estado sobre a atual situação e principais desafios para a gestão de recursos hídricos no Estado do Pará.

Considerados os desafios apresentados pelo Estado, bem como os meios que o Estado do Pará dispõe para organizar e implementar as ações de gestão necessárias ao seu enfrentamento nos próximos 5 anos, a SEMA se comprometeu a encaminhar proposta ao CERH/PA, com a definição da tipologia de gestão e das respectivas metas de fortalecimento do sistema estadual de gerenciamento de recursos hídricos, as quais deverão ser organizadas no formato disponibilizado pela ANA: Quadro de Metas de Cooperação Federativa no âmbito do SINGREH e Quadro de Metas de Gestão de Águas no âmbito do Sistema Estadual.

Para tanto, foi disponibilizada planilha eletrônica (Formulário de Metas 2014.xlsx) que permite às entidades estaduais estruturarem suas propostas de metas de forma padronizada e em conformidade com as exigências do Programa PROGESTÃO.

Foi esclarecido que, uma vez aprovados pelo CERH/PA, os Quadros de Metas deverão ser assinados pelos representantes do sistema estadual de gestão e encaminhados à ANA, sendo então incorporados ao instrumento contratual previsto (Anexo III e IV do Contrato PROGESTÃO).

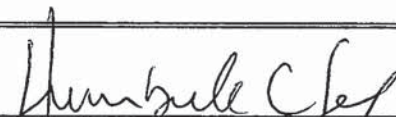
Humberto Cardoso Gonçalves
ASSESSOR DA ÁREA DE GESTÃO - ANA

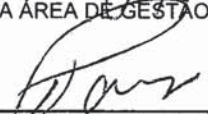
Paulo Lopes Varella Neto
DIRETOR - ANA

Verônica Jussara Costa Bittencourt
Diretora de Recursos Hídricos

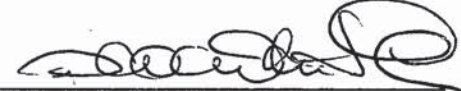
José Alberto da Silva Colares
Secretário de Estado de Meio Ambiente